

EDITAL DE RETIFICAÇÃO Nº 01 DO PROCESSO SELETIVO Nº 01/2024

A PREFEITURA MUNICIPAL DE ALVINLÂNDIA, Estado de São Paulo, torna pública a Retificação nº 01 do Edital do Processo Seletivo nº 01/2024.

1. Fica Retificado o item 2. DO EMPREGO 2.2. Os empregos; vagas; pré-requisitos exigidos; remuneração; a jornada de trabalho; tipo de provas e a taxa de inscrição os estabelecidos na tabela que segue:

Onde se lê:

EMPREGO	VAGAS	PRÉ-REQUISITOS EXIGIDOS	SALÁRIO BASE (R\$)	JORNADA SEMANAL	TIPO DE PROVA	TAXA DE INSCRIÇÃO
Assistente Social	01	Ensino Superior em Serviço Social e Registro no CRESS	REF H-1 R\$ 2.354,04	30 hs	Objetiva	R\$ 80,00
Cozinheira	01	Ensino Fundamental Completo	REF C-8 R\$ 1.542,20	40 hs	Objetiva	R\$ 35,00
Enfermeira Padrão	01	Ensino Superior em Enfermagem e Registro no COREN. Requisitos mínimos – experiência comprovada de pelo menos um ano	REF M-5 R\$ 3.456,20	30 hs	Objetiva	R\$ 80,00
Motorista Plantonista	01	Ensino Fundamental Completo. CNH categoria “D” ou superior. Experiência anterior de dois anos e, curso de condutores de veículos de transporte de emergência, curso de condutores de veículos de transporte escolar e curso de condutores de transporte coletivo de passageiro.	REF D-9 R\$ 1.611,24	40 hs	Objetiva Prática	R\$ 35,00
Técnico de Enfermagem Plantonista	01	Curso Técnico em Enfermagem	REF E-5 R\$ 1.706,60	40 hs	Objetiva	R\$ 50,00
Vigilância Sanitária	01	Ensino Médio Completo	R\$ 2.824,00	40 hs	Objetiva	R\$ 50,00

Leia-se:

EMPREGO	VAGAS	PRÉ-REQUISITOS EXIGIDOS	SALÁRIO BASE (R\$)	JORNADA SEMANAL	TIPO DE PROVA	TAXA DE INSCRIÇÃO
Assistente Social	01	Ensino Superior em Serviço Social e Registro no CRESS	REF H-1 R\$	30 hs	Objetiva	R\$ 80,00

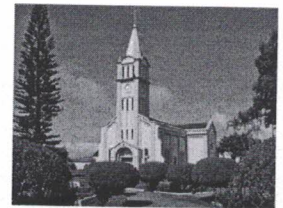

			2.354,04			
Cozinheira	01	Ensino Fundamental Completo	REF C-8 R\$ 1.542,20	40 hs	Objetiva	R\$ 35,00
Enfermeira Padrão	01	Ensino Superior em Enfermagem e Registro no COREN.	REF M-5 R\$ 3.456,20	30 hs	Objetiva	R\$ 80,00
Motorista Plantonista	01	Ensino Fundamental Completo. CNH categoria "D" ou superior. Curso de condutores de veículos de transporte de emergência, curso de condutores de veículos de transporte escolar e curso de condutores de transporte coletivo de passageiro.	REF D-9 R\$ 1.611,24	40 hs	Objetiva Prática	R\$ 35,00
Técnico de Enfermagem Plantonista	01	Curso Técnico em Enfermagem	REF E-5 R\$ 1.706,60	40 hs	Objetiva	R\$ 50,00
Vigilância Sanitária	CR	Ensino Médio Completo	R\$ 2.824,00	40 hs	Objetiva	R\$ 50,00
Agente de Combate às Endemias	01	Ensino Médio Completo	R\$ 2.824,00	40 hs	Objetiva	R\$ 50,00

2. Fica Retificado o item 8. DIA E HORÁRIO DAS PROVAS OBJETIVA E PRÁTICA

Onde se lê:

1.1. A Prova Objetiva será realizada no dia **24 de março de 2024**, conforme tabela abaixo. O local será disponibilizado no site www.integraconcursos.com.br e na imprensa escrita ou eletrônica do Município Alvinlândia, conforme cronograma – ANEXO III, através do Edital de Convocação para as Provas.

HORÁRIO	EMPREGO
PERÍODO DA MANHÃ 8h30	Assistente Social Cozinheira Enfermeira Padrão Motorista Plantonista Técnico de Enfermagem Plantonista Vigilância Sanitária

Leia-se:

HORÁRIO	EMPREGO
PERÍODO DA MANHÃ 8h30	Agente de Combate às Endemias Assistente Social Cozinheira Enfermeira Padrão Motorista Plantonista Técnico de Enfermagem Plantonista Vigilância Sanitária

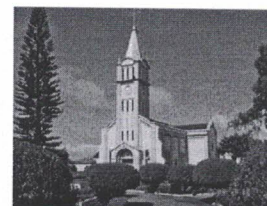

3. Fica incluído no ANEXO I – ESPECIFICAÇÃO DO EMPREGO – DAS ATRIBUIÇÕES E DIVERSOS

AGENTE DE COMBATE ÀS ENDEMIAS

Utilizar instrumentos para vigilância, prevenção e controle de doenças; Promover ações de educação para a saúde individual e coletiva; Estimular a participação da comunidade nas políticas públicas voltadas para a área da saúde; Realizar visitas domiciliares periódicas para monitoramento, vigilância, prevenção, controle de doenças e promoção da saúde junto às famílias na área de abrangência determinada, conforme estabelecido em seu plano de trabalho, elevando sua frequência nos domicílios que apresentem situações de risco e ou requeiram atenção especial; Participar de ações que fortaleçam os elos entre o setor de saúde e outras políticas que promovam a qualidade de vida; Realizar o cadastramento dos domicílios de sua respectiva base geográfica e o acompanhamento das micro áreas de risco; Promover o saneamento domiciliar, de forma a descobrir, destruir e evitar a formação e reprodução de focos e criadouros; Orientar a comunidade quanto aos meios para evitar a proliferação de vetores, visando o combate aos mesmos; Realizar o combate aos vetores, conforme orientação técnica do Município; Receber e cumprir as programações estabelecidas, observando a produção e qualidade exigida; Ser cordial no trato com a comunidade, de modo a não gerar conflitos; Utilizar instrumentos para diagnósticos demográficos e socioculturais da comunidade de sua atuação; Realizar ações e atividades definidas no planejamento local; Realizar borrifação com inseticidas; Exercer outras funções correlatas.

4. Fica incluído no ANEXO II – CONTEÚDO PROGRAMÁTICO

CONHECIMENTOS ESPECÍFICOS

AGENTE DE COMBATE ÀS ENDEMIAS

Diretrizes Nacionais para a Prevenção e Controle de Epidemias de Dengue do Ministério da Saúde. Doença de Chagas-vetor. Doenças de transmissão vetorial e zoonoses. Dengue/Zika e Chikungunya: principais sinais e sintomas; medidas de prevenção das doenças. Mosquito transmissor da Dengue, Zika e Chikungunya: *Aedes aegypti*: biologia, ciclo de vida, medidas de controle, principais criadouros. Leishmanioses (Tegumentar e Visceral): características epidemiológicas: ciclo, modo de transmissão, período de incubação, suscetibilidade e imunidade; aspectos clínicos no cão; medidas preventivas dirigidas à população humana, ao vetor e à população canina. Febre Maculosa: principais sinais e sintomas; medidas de prevenção das doenças; agente etiológico. Leptospirose: principais sinais e sintomas; medidas de prevenção das doenças; agente etiológico. Larva migrans cutânea (bicho geográfico): principais sinais e sintomas; medidas de prevenção das doenças; agente etiológico. Raiva: noções sobre a doença, vacinação antirrábica animal, controle de morcegos em áreas urbanas. Esquistossomose: o que é, transmissão, risco para os profissionais, prevenção. Toxoplasmose: transmissão; sintomas; prevenção. Leptospirose: controle de roedores em áreas urbanas; leptospirose: sintomas, transmissão, prevenção. Animais Peçonhentos: ofídios, aracnídeos (aranhas e escorpiões) e lepidópteros (*Lonomia obliqua*): noções básicas sobre controle, prevenção de acidentes e primeiros socorros. Pragas Urbanas - Controle (pombos, ratos/camundongos/ratazanas, aranhas, caramujos, formigas, etc.) Verificação de condições higiênicas e de saneamento básico de quintais e residências.

Lei nº 8.080, de 19 de setembro de 1990. Dispõe sobre as condições de promoção e recuperação da saúde, a organização e o financiamento dos serviços correspondentes e dá outras providências.

Lei nº 8.142, de 28 de dezembro de 1990. Dispõe sobre a participação da comunidade na gestão do Sistema Único de Saúde (SUS) e sobre as transferências intergovernamentais de recursos financeiros na área da saúde e dá outras providências.

Manual de vigilância, prevenção e controle de zoonoses: normas técnicas e operacionais / Ministério da Saúde, Secretaria de Vigilância em Saúde, Departamento de Vigilância das Doenças Transmissíveis. Brasília: Ministério da Saúde, 2016. Disponível em:

https://bvsm.s.saude.gov.br/bvs/publicacoes/manual_vigilancia_prevencao_controle_zoonoses.pdf

Portaria Ministerial nº 2.436, de 21/09/17, aprova a Política Nacional de Atenção Básica, estabelecendo a revisão de diretrizes para a organização da Atenção Básica, no âmbito do Sistema Único de Saúde (SUS).

Lei Estadual nº 10.083, de 23 de setembro de 1998, Código Sanitário do Estado de São Paulo.

Decreto Federal nº 12.342/1978.



Prefeitura do Município de Alvinlândia
Estado de São Paulo
CNPJ: 44.518.405/0001-91
“Simpatia do Centro Oeste”

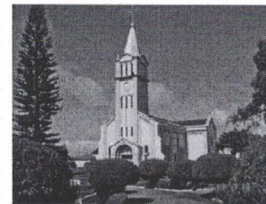

5. Os candidatos já inscritos, poderão alterar a opção da vaga desejada bastando para isso entrar em contato pelo faleconosco disponível na área do candidato para fazer a solicitação .
6. Todos os demais itens do Edital permanecem inalterados.
7. Este Edital de retificação entra em vigor na data de sua publicação, revogadas as disposições em contrário.

REGISTRE-SE, PUBLIQUE-SE E CUMPRA-SE.

ALVINLÂNDIA/SP, 05 de março de 2024.

ABIGAIL CATELI DIAS

Prefeita Municipal