

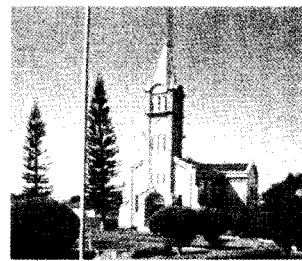

Prefeitura do Município de Alvinlândia
Estado de São Paulo

CNPJ 44.518.405/0001-91

"Simpatia do Centro Oeste"



LEI N.º 1.277/2010

Dispõe sobre as diretrizes orçamentárias para elaboração e execução da Lei Orçamentária para o exercício de 2011, e dá outras providências.

ELIZEU JESUS ELEOTÉRIO Prefeito do Município de **ALVINLÂNDIA** usando das atribuições que me são conferidas por lei,
Faço saber que a Câmara Municipal decreta e eu sanciono e promulgo a seguinte lei:

CAPÍTULO I
DISPOSIÇÕES PRELIMINARES

Art. 1º. Ficam estabelecidas, nos termos desta Lei, as diretrizes orçamentárias do Município de **ALVINLÂNDIA**, relativas ao exercício financeiro de 2011, compreendendo:

- I - as diretrizes para a elaboração e execução do orçamento do Município, sua estrutura e organização, e de suas eventuais alterações;
- II - as prioridades e metas da administração pública municipal;
- III - as disposições sobre alterações na legislação tributária do Município;
- IV - as disposições relativas às despesas com pessoal e encargos sociais; e
- V - as disposições gerais.

Parágrafo único Integram a presente Lei as metas e riscos fiscais, as prioridades e metas da administração pública municipal, e outros demonstrativos, constantes dos Anexos respectivos.

CAPÍTULO II
DAS DIRETRIZES PARA A ELABORAÇÃO E EXECUÇÃO DO ORÇAMENTO

Seção I
Das Diretrizes Gerais

Art. 2º. A elaboração da proposta orçamentária abrangerá os Poderes Legislativo, Executivo, seus fundos e entidades da administração direta e indireta, assim como as empresas públicas dependentes, nos termos da Lei Complementar nº 101, de 2000, observando-se os seguintes objetivos principais:

- I - combater a desigualdade e promover a cidadania e a inclusão social;
- II - garantir a oferta da educação infantil e do ensino fundamental;
- III - dar apoio aos estudantes carentes, de prosseguirem seus estudos no ensino médio e superior;



Prefeitura do Município de Alvinlândia
Estado de São Paulo

CNPJ 44.518.405/0001-91

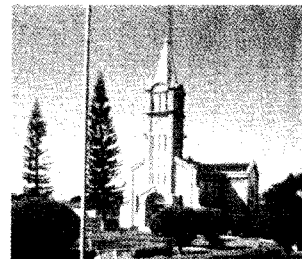

"Simpatia do Centro Oeste"

IV - promover o desenvolvimento do Município e o crescimento econômico;

V - reestruturação e reorganização dos serviços administrativos, buscando maior eficiência de trabalho e de arrecadação;

VI - assistência à criança e ao adolescente;

VII - melhoria da infra-estrutura urbana.

VIII - oferecer assistência médica, odontológica e ambulatorial à população carente, através do Sistema Único de Saúde.

Parágrafo único. - A inclusão das empresas públicas dependentes nos orçamentos fiscal e da seguridade social obedecerá às disposições da Portaria nº 589, de 27 de dezembro de 2001, da Secretaria do Tesouro Nacional.

Art. 3º. O Projeto de Lei Orçamentária será elaborado em conformidade com as diretrizes fixadas nesta Lei, com o Plano Plurianual 2010-2013, com o artigo 165, §§ 5º, 6º; 7º, e 8º, da Constituição Federal, com a Lei federal nº 4.320, de 17 de março de 1964, assim como em conformidade com a Lei Complementar federal nº 101, de 4 de maio de 2000.

§ 1º. A Lei Orçamentária Anual compreenderá :

I - o orçamento fiscal;

II - o orçamento de investimento das empresas;

III - o orçamento da seguridade social

§ 2º. Os orçamentos fiscal e da seguridade social discriminarão a receita em anexo próprio e de acordo com a classificação constante do Anexo I - Natureza da Receita - da Portaria Interministerial nº 163, de 2001, do Ministério da Fazenda e do Ministério do Planejamento, Orçamento e Gestão.

§ 3º. Os orçamentos fiscal e da seguridade social discriminarão a despesa, com relação à sua natureza, no mínimo por categoria econômica, grupo de natureza da despesa e modalidade de aplicação, de acordo com o que dispõe o artigo 6º da Portaria Interministerial nº 163, de 2001, do Ministério da Fazenda e do Ministério do Planejamento, Orçamento e Gestão.

§ 4º. Caso o projeto de lei do orçamento seja elaborado por sistema de processamento de dados, deverá o Poder Executivo disponibilizar acesso aos dados do programa respectivo aos técnicos do Poder Legislativo para que estes possam processar eventuais alterações ocasionadas pela apresentação de emendas e devidamente aprovadas.

Seção II

Das Diretrizes Específicas

Art. 4º. A proposta orçamentária para o exercício financeiro de 2011 obedecerá às seguintes disposições:

I - cada programa identificará as ações necessárias para atingir os seus objetivos, sob forma de atividades e projetos, especificando os respectivos valores e metas;



Prefeitura do Município de Alvinlândia
Estado de São Paulo

CNPJ 44.518.405/0001-91



"Simpatia do Centro Oeste"

II - cada projeto constará somente de uma unidade orçamentária e de um programa;

III - as atividades com a mesma finalidade de outras já existentes deverão observar o mesmo código, independentemente da unidade orçamentária;

IV - a alocação dos recursos na Lei Orçamentária será efetuada de modo a possibilitar o controle de custos das ações e a avaliação dos resultados dos programas de governo;

V - na estimativa da receita considerar-se-á a tendência do presente exercício e o incremento da arrecadação decorrente das modificações na legislação tributária;

VI - as receitas e despesas serão orçadas segundo os preços vigentes em julho de 2010;

VII - somente serão incluídos novos projetos, desde que devidamente atendidos aqueles em andamento, com a previsão de dotações orçamentárias suficientes para o seu atendimento, bem como contempladas as despesas de conservação com o patrimônio público;

VIII - os recursos legalmente vinculados à finalidade específica deverão ser utilizados exclusivamente para o atendimento do objeto de sua vinculação, ainda que em exercício diverso daquele em que ocorrer o ingresso.

§ 1º. Os projetos a serem incluídos na lei orçamentária anual poderão conter previsão de execução por etapas, devidamente definidas nos respectivos cronogramas físico-financeiros.

§ 2º. A proposta orçamentária deverá contemplar superávit orçamentário, mesmo que parcial, para liquidar, ainda que progressivamente, eventuais déficits financeiros resultantes de exercícios anteriores.

§ 3º. As despesas com publicidade deverão ser destacadas em atividade específica na estrutura programática, sob denominação que permita a sua clara identificação.

Art. 5º. Para atendimento do disposto nos artigos anteriores, as unidades orçamentárias dos Poderes Legislativo e Executivo, bem como das entidades da administração indireta, encaminharão ao Departamento de Contabilidade e Orçamento da Prefeitura Municipal (ou órgão equivalente) suas propostas parciais até o dia 31 de julho de 2010.

§ 1º. As unidades orçamentárias projetarão suas despesas correntes até o limite fixado para o ano em curso, considerados os acréscimos ou supressões, ocasionados por créditos adicionais, ressalvados os casos de aumento ou diminuição dos serviços a serem prestados.

§ 2º. As unidades orçamentárias dos Poderes Legislativo e Executivo, inclusive aquelas entendidas como da administração indireta, demonstrarão, pormenorizadamente, suas necessidades financeiras a serem atendidas pela Prefeitura Municipal, por conta de transferências financeiras.



Prefeitura do Município de Alvinlândia
Estado de São Paulo

CNPJ 44.518.405/0001-91



"Simpatia do Centro Oeste"

Art. 6º. A Lei Orçamentária Anual não poderá prever receitas de operações de crédito com montante superior ao das despesas de capital, excluídas aquelas por antecipação de receita orçamentária.

Art. 7º. A Lei Orçamentária Anual deverá conter reserva de contingência para atendimento de passivos contingentes e outros riscos e eventos fiscais imprevistos.

Parágrafo único. A reserva de contingência corresponderá aos valores apurados a partir da situação financeira do mês de julho do corrente exercício, projetados até o seu final, observando-se o limite de 5% da receita corrente líquida.

Art. 8º. A concessão de subvenção social, auxílio e contribuição a instituições privadas que prestem serviços nas áreas de saúde, assistência social e educação, depende de autorização legislativa, sendo calculada com base em unidade de serviços prestados ou postos à disposição dos interessados, obedecidos os padrões mínimos de eficiência previamente fixados pelo Poder Executivo.

§ 1º. As subvenções sociais serão concedidas a instituições privadas sem fins lucrativos que tenham atendimento direto ao público, de forma gratuita.

§ 2º. Os beneficiários de subvenções sociais deverão aplicar, no mínimo, 80% (oitenta por cento) dos recursos recebidos em atividades-fim, assim como deverão comprovar seu regular funcionamento.

§ 3º. As concessões de auxílios estarão subordinadas às razões de interesse público e obedecerão às seguintes condições:

I - destinar-se-ão, exclusivamente, às entidades sem fins lucrativos;

II - destinar-se-ão à ampliação, aquisição de equipamentos e de material permanente e instalações.

§ 4º. A destinação de recursos para entidades privadas, a título de contribuições, terá por base, exclusivamente, em unidades de serviços prestados.

Art. 9º. É vedada a concessão de subvenções, auxílios ou contribuições a entidades cujos dirigentes sejam agentes políticos municipais, ou que mantenham, em nome da entidade subvencionada, quaisquer outros vínculos contratuais com o Município.

Art. 10. O custeio, pelo Poder Executivo Municipal, de despesas de competência dos Estados, do Distrito Federal e da União, somente poderá ocorrer:

I - caso se refira às ações de competência comum dos referidos entes da Federação, previstas no art. 23 da Constituição Federal;

II - se houver autorização expressa em lei específica, detalhando o seu objeto;

III - se for objeto de celebração de convênio, acordo, ajuste ou instrumento congênere.



Prefeitura do Município de Alvinlândia
Estado de São Paulo

CNPJ 44.518.405/0001-91

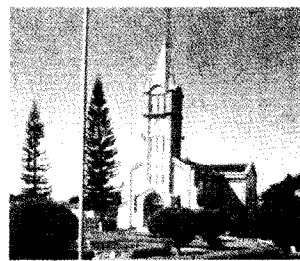

"Simpatia do Centro Oeste"

Seção III

Da Execução do Orçamento

Art. 11. Até trinta dias após a aprovação do orçamento, o Poder Executivo deverá estabelecer a programação financeira e o cronograma de execução mensal de desembolso.

§ 1º. As receitas, conforme as previsões respectivas serão programadas em metas de arrecadações bimestrais, enquanto que os desembolsos financeiros deverão ser fixados em metas mensais.

§ 2º. A programação financeira e o cronograma de desembolso de que tratam este artigo poderão ser revistos no decorrer do exercício financeiro a que se referirem, conforme os resultados apurados em função de sua execução.

Art. 12. Caso ocorra frustração das metas de arrecadação da receita, comprometendo o equilíbrio entre a receita e a despesa ou mesmo as metas de resultados, será fixada a limitação de empenho e da movimentação financeira.

§ 1º. A limitação de que trata este artigo será fixada de forma proporcional à participação dos Poderes Legislativo e Executivo no total das dotações orçamentárias constantes da Lei Orçamentária de 2011 e de seus créditos adicionais.

§ 2º. A limitação terá como base percentual de redução proporcional ao déficit de arrecadação e será determinada por unidades orçamentárias.

§ 3º. A limitação de empenho e da movimentação financeira será determinada pelos Chefes do Poder Legislativo e Executivo, dando-se, respectivamente, por ato da mesa e por decreto.

§ 4º. Exclui-se da limitação de que trata este artigo as despesas que constituem obrigação constitucional e legal de execução.

Art. 13. O Poder Legislativo, por ato da mesa, deverá estabelecer até trinta dias após a publicação da Lei Orçamentária de 2011, o cronograma anual de desembolso mensal para pagamento de suas despesas.

Parágrafo único. O cronograma de que trata este artigo contemplará as despesas correntes e de capital, levando-se em conta os dispêndios mensais para o alcance dos objetivos de seus programas.

Art. 14. Para efeito de exclusão das normas aplicáveis à criação, expansão ou aperfeiçoamento de ações governamentais que acarretem aumento da despesa, considera-se despesa irrelevante, aquela cujo valor não ultrapasse, para bens e serviços, o limite dos incisos I e II do art. 24, da Lei Federal nº 8.666, de 1993.

Art. 15. Os atos relativos à concessão ou ampliação de incentivo ou benefício tributário que importem em renúncia de receita deverão obedecer às disposições da Lei Complementar nº 101, de 4 de maio de 2000, devendo estar acompanhados do demonstrativo do impacto orçamentário-financeiro a que se refere o seu artigo 14.

Parágrafo único. Excluem-se os atos relativos ao cancelamento de créditos cujos montantes sejam inferiores aos dos respectivos custos de cobrança, bem como eventuais descontos para pagamento à vista do



Prefeitura do Município de Alvinlândia
Estado de São Paulo

CNPJ 44.518.405/0001-91



"Simpatia do Centro Oeste"

Imposto Predial e Territorial Urbano, desde que os valores respectivos tenham sido considerados na estimativa da receita.

CAPÍTULO III
DAS PRIORIDADES E METAS

Art. 16. As prioridades e metas para o exercício financeiro de 2011 são as especificadas no Anexo de Prioridades e Metas, que integra esta Lei, as quais terão precedência na alocação de recursos na Lei Orçamentária de 2011 e na sua execução.

Parágrafo único. Acompanha esta Lei, demonstrativo das ações relativas a despesas obrigatórias de caráter continuado de ordem legal ou constitucional, nos termos do art. 9º, § 2º, da Lei Complementar federal nº 101, de 2000.

CAPÍTULO IV
DAS ALTERAÇÕES NA LEGISLAÇÃO TRIBUTÁRIA

Art. 17. O Poder Executivo poderá encaminhar à Câmara Municipal projetos de lei dispondo sobre alterações na legislação tributária, especialmente sobre:

- I - revisão e atualização do Código Tributário Municipal, de forma a corrigir distorções
- II - revogações das isenções tributárias que contrariem o interesse público e a justiça fiscal
- III - revisão das taxas, objetivando sua adequação aos custos efetivos dos serviços prestados e ao exercício do poder de polícia do Município
- IV - atualização da Planta Genérica de Valores ajustando-a aos movimentos de valorização do mercado imobiliário.
- V - aperfeiçoamento do sistema de fiscalização, cobrança, execução fiscal e arrecadação de tributos.

CAPÍTULO V
DAS DISPOSIÇÕES RELATIVAS A PESSOAL E ENCARGOS

Art. 18. O Poder Executivo poderá encaminhar projeto de lei visando revisão do sistema de pessoal, particularmente do plano de carreira e salários, incluindo:

- I - a concessão, absorção de vantagens e aumento de remuneração de servidores;
- II - a criação e a extinção de empregos públicos, bem como a criação e alteração de estrutura de carreira;
- III - o provimento de empregos e contratações emergenciais estritamente necessárias, respeitada a legislação municipal vigente;



Prefeitura do Município de Alvinlândia
Estado de São Paulo

CNPJ 44.518.405/0001-91



"Simpatia do Centro Oeste"

Parágrafo único - As alterações autorizadas neste artigo dependerão da existência de prévia dotação orçamentária suficiente para atender as projeções de despesa de pessoal e aos acréscimos dela decorrentes.

Art. 19. O total da despesa com pessoal dos Poderes Executivo e Legislativo no mês, somada com a dos onze meses imediatamente anteriores, apuradas ao final de cada quadrimestre, não poderá exceder o limite máximo de 60% (sessenta por cento), assim dividido:

I - 6% (seis por cento) para o Poder Legislativo;

II - 54% (cinquenta e quatro por cento) para o Poder Executivo.

Parágrafo único Na verificação do atendimento dos limites definidos neste artigo não serão computadas as despesas:

I - de indenização por demissão de servidores ou empregados;

II - relativas a incentivos à demissão voluntária;

III - decorrentes de decisão judicial e da competência de período anterior de que trata o "caput" deste artigo;

IV - com inativos, ainda que por intermédio de fundo específico, custeadas com recursos provenientes:

a) da arrecadação de contribuições dos segurados;

b) da compensação financeira de que trata o § 9º do art. 201 da Constituição Federal.

c) das demais receitas diretamente arrecadadas pelo fundo vinculado à previdência municipal.

CAPÍTULO VI
DAS DISPOSIÇÕES GERAIS

Art. 20. Os repasses mensais de recursos financeiros ao Poder Legislativo será realizado de acordo com o cronograma anual de desembolso mensal de que trata o art. 12 desta Lei, respeitado o limite máximo estabelecido no art. 29-A da Constituição Federal de 1988, alterado pela Emenda Constitucional nº 58, de 23 de setembro de 2009.

§ 1º. Caso a Lei Orçamentária de 2011 tenha contemplado ao Poder Legislativo dotações superiores ao limite máximo previsto no caput deste artigo, aplicar-se-á a limitação de empenho e da movimentação financeira, para o ajuste ao limite.

§ 2º. Na hipótese da ocorrência do previsto no § 1º, deverá o Poder Executivo comunicar o fato ao Poder Legislativo, no prazo de até noventa dias após o início da execução orçamentária respectiva.

§ 3º. No caso da não elaboração do cronograma anual de desembolso mensal, os recursos financeiros serão repassados à razão de um doze avos por mês, aplicados sobre o total das dotações orçamentárias consignadas ao Poder Legislativo, respeitado, em qualquer caso, o limite máximo previsto na Constituição Federal.

Art. 21. Os projetos de lei relativos a créditos adicionais serão apresentados na forma e com o detalhamento estabelecido na Lei Orçamentária Anual.



Prefeitura do Município de Alvinlândia
Estado de São Paulo

CNPJ 44.518.405/0001-91

"Simpatia do Centro Oeste"

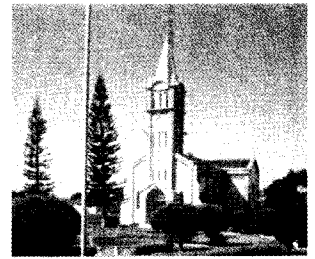

Parágrafo único. Os projetos de lei relativos a créditos adicionais solicitados pelo Poder Legislativo, com indicação dos recursos compensatórios, serão encaminhados à Câmara Municipal no prazo de até trinta dias, a contar da data do recebimento do pedido.

Art. 22. O sistema de controle interno do Poder Executivo será responsável pelo controle de custos e avaliação dos resultados dos programas relacionados a:

- I - execução de obras;
- II - controle de frota;
- III - coleta e distribuição de água;
- IV - coleta e disposição de esgoto;
- V - coleta e disposição do lixo domiciliar.

Art. 23. Caso o projeto de lei orçamentária não seja devolvido para sanção até o encerramento da sessão legislativa, conforme determina o disposto no art. 35, § 2º, inciso III, do Ato das Disposições Constitucionais Transitórias da Constituição Federal, a sua programação poderá ser executada na proporção de um doze avos do total da despesa orçada.

Art. 24. Esta lei entrará em vigor na data de sua publicação, revogadas as disposições em contrário.

P.M. "João Manzano", 30 de Junho de 2010.

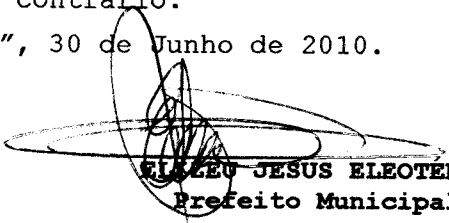
ELISEU JESUS ELEOTÉRIO
Prefeito Municipal

Publicada e Afixada nesta Secretaria no lugar de costume na data supra.

ÁUREA NUNES ALVES
Contadora
CRC N.º 1SP205845/P-2



Anexo I - Despesas Obrigatórias de Caráter Continuado (LDO 2011)

Item	Descrição
1	Pessoal e Encargos Sociais
2	Alimentação Escolar - Recursos FNDE
3	Atendimento Ambulatorial Emergencial e Hospitalar - Sistema Único de Saúde
4	Atendimento a População com medicamentos
5	Manutenção do Ensino Fundamental
6	Manutenção do Ensino Infantil
7	Manutenção do Fundeb
8	Sentenças Judiciais com Transito em Julgado
9	Fornecimento de Cestas Básicas as Pessoa de Baixas Renda do Município
10	Atendimento Assistencial Básico - PAB SUS, PSF, PACS, PISB
11	Assistência Social Geral
12	Transporte Escolar
13	Concessão de Subvenções Sociais e Contribuições a Entidades Filantrópicas
14	Manutenção do Programa de Inclusão Digital
15	Manutenção do Programa SEIA
16	Manutenção do Ensino Superior
17	Manutenção do Fundo Social de Solidariedade
18	Manutenção do Fundo Municipal de Criança e do Adolescente

**PREFEITURA MUNICIPAL DE ALVINLANDIA**

PRAÇA DR. DANIEL GUARII

44518405/0001-91

Anexo II - Prioridades e Indicadores por Programas (LDO INICIAL 2011)

Página: 1 de 4

Programa	Descrição			
0000	Encargos Gerais do Município			
<i>Indicador</i>		<i>Unid.Med.</i>	<i>Índice Recente</i>	<i>Índice Futuro</i>
Pagamento de contribuições sociais		%	100	100
0010	Processo Legislativo			
<i>Indicador</i>		<i>Unid.Med.</i>	<i>Índice Recente</i>	<i>Índice Futuro</i>
Apreciação de proposições		un.	9	9
0011	Administração Legislativa			
<i>Indicador</i>		<i>Unid.Med.</i>	<i>Índice Recente</i>	<i>Índice Futuro</i>
Tempo médio de tramitação de projetos de lei		dia	10	10
Conservação e melhoramento no prédio da Câmara Municipal		%	80	90
0045	Gestão Político Administrativa			
<i>Indicador</i>		<i>Unid.Med.</i>	<i>Índice Recente</i>	<i>Índice Futuro</i>
Transporte de trabalhadores p/ redução índice desemp. Municípios atendidos		un	1	0
Municípios atendidos		un	2787	2787
Percentual de execução das ações programadas		un	2787	2787
0046	Suporte Administrativo			
<i>Indicador</i>		<i>Unid.Med.</i>	<i>Índice Recente</i>	<i>Índice Futuro</i>
Percentual de execução das ações programadas		%	100	100
0056	Gestão Financeira			
<i>Indicador</i>		<i>Unid.Med.</i>	<i>Índice Recente</i>	<i>Índice Futuro</i>
Pagamento de pessoal Inativos e Pensionistas		un.	5	5
Variação percentual do resultado orçamentário		%	100	100
0085	Integração Social do Idoso			
<i>Indicador</i>		<i>Unid.Med.</i>	<i>Índice Recente</i>	<i>Índice Futuro</i>
Taxa de atendimento aos idosos		un	80	80
0100	Atividades do Conselho Tutelar			
<i>Indicador</i>		<i>Unid.Med.</i>	<i>Índice Recente</i>	<i>Índice Futuro</i>
Taxa - Solução dos problemas com crianças e adolescentes		%	80	85
0105	Atividades do Fundo Social de Solidariedade			
<i>Indicador</i>		<i>Unid.Med.</i>	<i>Índice Recente</i>	<i>Índice Futuro</i>
Taxa de atendimento a população carente do Município		%	80	90
0106	Desenvolvimento Econômico e Social			
<i>Indicador</i>		<i>Unid.Med.</i>	<i>Índice Recente</i>	<i>Índice Futuro</i>
Solucionar os problemas junto população carente do município		%	100	100
0111	Desenv. Projetos e Programas Assistenciais			
<i>Indicador</i>		<i>Unid.Med.</i>	<i>Índice Recente</i>	<i>Índice Futuro</i>
Taxa crianças, adolescentes e família		un	60	60
Taxa atendimento a população carente no Município		un	100	100

**PREFEITURA MUNICIPAL DE ALVINLÂNDIA**

PRAÇA DR. DANIEL GUARII

44518405/0001-91

Página: 2 de 4

Anexo II - Prioridades e Indicadores por Programas (LDO INICIAL 2011)

Programa	Descrição			
0120	Atendimentos Integral a Saúde			
<i>Indicador</i>		<i>Unid.Med.</i>	<i>Indice Recente</i>	<i>Indice Futuro</i>
Gerenciamento dos programas da saúde		%	100	100
Taxa - atendimento aos munícipes		un	2787	2787
0124	Agentes Comunitário de Saúde			
<i>Indicador</i>		<i>Unid.Med.</i>	<i>Indice Recente</i>	<i>Indice Futuro</i>
Taxa - atendimento às famílias do Município		%	100	100
0125	Programa Saúde da Família			
<i>Indicador</i>		<i>Unid.Med.</i>	<i>Indice Recente</i>	<i>Indice Futuro</i>
Taxa - Atendimento as famílias do Município		%	100	100
0135	Programas Desenvolvidos pela Sucen			
<i>Indicador</i>		<i>Unid.Med.</i>	<i>Indice Recente</i>	<i>Indice Futuro</i>
Taxa - controle de endemias		un	2787	2787
0142	Merenda Escolar			
<i>Indicador</i>		<i>Unid.Med.</i>	<i>Indice Recente</i>	<i>Indice Futuro</i>
Percentual de alunos atendidos		%	100	100
0150	Ensino Regular de Sete a Quatorze anos			
<i>Indicador</i>		<i>Unid.Med.</i>	<i>Indice Recente</i>	<i>Indice Futuro</i>
Aluno atendido satisfatoriamente		un.	535	548
0151	Transporte Escolar			
<i>Indicador</i>		<i>Unid.Med.</i>	<i>Indice Recente</i>	<i>Indice Futuro</i>
Taxa - atendimento ao transporte de alunos		%	100	100
0154	Ensino Regular			
<i>Indicador</i>		<i>Unid.Med.</i>	<i>Indice Recente</i>	<i>Indice Futuro</i>
Atendimento a alunos da Rede Pública Municipal		un	385	395
0157	Manutenção do Ensino Profissionalizante			
<i>Indicador</i>		<i>Unid.Med.</i>	<i>Indice Recente</i>	<i>Indice Futuro</i>
Taxa - atendimento a população do Município		%	100	100
0160	Assistência Educacional à Criança de Zero a Seis Anos			
<i>Indicador</i>		<i>Unid.Med.</i>	<i>Indice Recente</i>	<i>Indice Futuro</i>
Atendimento de crianças de zero a seis anos		un	200	205
0180	Obras e Equipamentos Urbanos			
<i>Indicador</i>		<i>Unid.Med.</i>	<i>Indice Recente</i>	<i>Indice Futuro</i>
Taxa ampliar rede de iluminação pública		ml	400	500
0181	Serviços Gerais de Utilidade Pública			
<i>Indicador</i>		<i>Unid.Med.</i>	<i>Indice Recente</i>	<i>Indice Futuro</i>
Taxa - munícipe satisfatoriamente atendido		%	100	100
0182	Atividades Setor Engenharia e Obras			
<i>Indicador</i>		<i>Unid.Med.</i>	<i>Indice Recente</i>	<i>Indice Futuro</i>
Taxa - supervisionar as Obras Públicas Municipais		%	100	100

**PREFEITURA MUNICIPAL DE ALVINLANDIA**

PRAÇA DR. DANIEL GUARII

44518405/0001-91

Anexo II - Prioridades e Indicadores por Programas (LDO INICIAL 2011)

Página: 3 de 4

Programa	Descrição			
0184	Atividades da Diretoria			
<i>Indicador</i>		<i>Unid.Med.</i>	<i>Índice Recente</i>	<i>Índice Futuro</i>
Gerenciar prestar acompanhamento em obras municip		%	100	100
0187	Manutenção das Vias e Lograd. Públicos			
<i>Indicador</i>		<i>Unid.Med.</i>	<i>Índice Recente</i>	<i>Índice Futuro</i>
Taxa - Manutenção de praças, ruas e avenidas		%	100	100
0188	Ampliação do Cemiterio Municipal			
<i>Indicador</i>		<i>Unid.Med.</i>	<i>Índice Recente</i>	<i>Índice Futuro</i>
Taxa - ampliar a área do cemitério municipal		m2	2000	0
0202	Coleta e Disposição do Lixo Domiciliar			
<i>Indicador</i>		<i>Unid.Med.</i>	<i>Índice Recente</i>	<i>Índice Futuro</i>
Taxa - manter a cidade limpa		%	100	100
0210	Assistência Técnica Agrícola			
<i>Indicador</i>		<i>Unid.Med.</i>	<i>Índice Recente</i>	<i>Índice Futuro</i>
Taxa - agricultor assistido e beneficiado		%	100	100
0212	Controle de Erosão em Estradas Vicinais			
<i>Indicador</i>		<i>Unid.Med.</i>	<i>Índice Recente</i>	<i>Índice Futuro</i>
Taxa - Conservação das Estradas Vicinais		%	100	100
0213	Proteção ao Meio Ambiente			
<i>Indicador</i>		<i>Unid.Med.</i>	<i>Índice Recente</i>	<i>Índice Futuro</i>
Taxa - preservação do meio ambiente		%	100	100
0227	Ensino Superior			
<i>Indicador</i>		<i>Unid.Med.</i>	<i>Índice Recente</i>	<i>Índice Futuro</i>
Taxa - melhor qualidade de vida aos munícipes		un	60	100
0243	Banco do Povo			
<i>Indicador</i>		<i>Unid.Med.</i>	<i>Índice Recente</i>	<i>Índice Futuro</i>
Financiamento a pessoas físicas e jurídicas		un	60	90
0260	Estradas Vicinais			
<i>Indicador</i>		<i>Unid.Med.</i>	<i>Índice Recente</i>	<i>Índice Futuro</i>
Taxa - conservação das estradas vicinais		%	100	100
0261	Terminais Rodoviários			
<i>Indicador</i>		<i>Unid.Med.</i>	<i>Índice Recente</i>	<i>Índice Futuro</i>
Taxa - conservação e manutençã do terminal rodoviári		%	100	100
0273	Desenvolv. do Esporte Amador e Lazer			
<i>Indicador</i>		<i>Unid.Med.</i>	<i>Índice Recente</i>	<i>Índice Futuro</i>
Gerenciar a prática de esporte amador, cultura e lazer		un	130	150
0296	Precatórios Judiciais			
<i>Indicador</i>		<i>Unid.Med.</i>	<i>Índice Recente</i>	<i>Índice Futuro</i>
Precatórios e dívidas decorrentes de decisão judicial p:		un	2	0



Programa	Descrição
----------	-----------

0999	Reserva de Contingencia
------	-------------------------

Indicador	Unid.Med.	Indice Recente	Indice Futuro
Reserva de Contingência	%	1	1



Anexo IIA - Programas, Metas e Ações (LDO INICIAL 2011)

Programa Descrição

0010 Processo Legislativo

Metas

Indicadores

Apreciação de proposições

Un. Medida	Indice Recente	Indice Futuro
un.	9	9

Ações

Entidade	Unid.Orçam.	Proj.Ativ.	Função	SubFunção	FonGrupo	FonCódigo	Categoria
----------	-------------	------------	--------	-----------	----------	-----------	-----------

0002 CAMARA MUNICIPAL

010101 Corpo Legislativo

2001 Subsídios dos Vereadores

01 Legislativa

031 Ação Legislativa

01 TESOURO

00 Recursos Ordinarios

3 Despesas Correntes

Meta	Valor
9	145.000,00

Total Geral do Programa: 145.000,00



Anexo IIA - Programas, Metas e Ações (LDO INICIAL 2011)

Programa Descrição

0011 Administração Legislativa

Metas

Indicadores

Tempo médio de tramitação de projetos de lei

Un. Medida Índice Recente Índice Futuro

dia 10 10

Conservação e melhoramento no prédio da Câmara Municipal

% 80 90

Ações

Entidade	Unid.Orçam.	Proj.Ativ.	Função	SubFunção	FonGrupo	FonCódigo	Categoria	Meta	Valor
0002	CAMARA MUNICIPAL								
	010101	Corpo Legislativo						10	15.500,00
		2002	Manutenção da Secretaria da Camara						
			01	Legislativa					
				031	Ação Legislativa				
					01	TESOURO			
						00	Recursos Ordinarios		
							4	Despesas de Capital	

0002	CAMARA MUNICIPAL							90	52.000,00
	010101	Corpo Legislativo							
		1001	Reforma e Ampliação do Prédio da Câmara Municipal						
			01	Legislativa					
				031	Ação Legislativa				
					01	TESOURO			
						00	Recursos Ordinarios		
							4	Despesas de Capital	

0002	CAMARA MUNICIPAL							10	192.000,00
	010101	Corpo Legislativo							
		2002	Manutenção da Secretaria da Camara						
			01	Legislativa					
				031	Ação Legislativa				
					01	TESOURO			
						00	Recursos Ordinarios		
							3	Despesas Correntes	

Total Geral do Programa:

259.500,00



Anexo IIA - Programas, Metas e Ações (LDO INICIAL 2011)

Programa	Descrição
0045	Gestão Político Administrativa

Metas

Indicadores

Transporte de trabalhadores p/ redução índice desemprego	Un. Medida	Índice Recente	Índice Futuro
Municípios atendidos	un	1	0
Percentual de execução das ações programadas	un	2787	2787
	un	2787	2787

Ações

Entidade	Unid.Orçam.	Proj.Ativ.	Função	SubFunção	FonGrupo	FonCódigo	Categoria	Meta	Valor
0001	PREFEITURA MUNICIPAL DE ALVINLÂNDIA								
	020203	Procuradoria Jurídica Municipal						2787	40.300,00
		2006	Manutenção da Procuradoria Jurídica Municipal						
			04	Administração					
				122	Administração Geral				
					01	TESOURO			
						00	Recursos Ordinarios		
							3	Despesas Correntes	

0001	PREFEITURA MUNICIPAL DE ALVINLÂNDIA								
	020201	Gabinete do Prefeito						2787	31.000,00
		2004	Festividades Municipais						
			04	Administração					
				122	Administração Geral				
					01	TESOURO			
						00	Recursos Ordinarios		
							3	Despesas Correntes	

0001	PREFEITURA MUNICIPAL DE ALVINLÂNDIA								
	020201	Gabinete do Prefeito						2787	467.770,00
		2003	Manutenção Gabinete Prefeito						
			04	Administração					
				122	Administração Geral				
					01	TESOURO			
						00	Recursos Ordinarios		
							3	Despesas Correntes	



Anexo IIA - Programas, Metas e Ações (LDO INICIAL 2011)

Programa Descrição

0105 Atividades do Fundo Social de Solidariedade

Metas

Indicadores

Taxa de atendimento a população carente do Município

<i>Un. Medida</i>	<i>Índice Recente</i>	<i>Índice Futuro</i>
%	80	90

Ações

<i>Entidade</i>	<i>Unid.Orçam.</i>	<i>Proj.Ativ.</i>	<i>Função</i>	<i>SubFunção</i>	<i>FonGrupo</i>	<i>FonCódigo</i>	<i>Categoria</i>	<i>Meta</i>	<i>Valor</i>
0001	PREFEITURA MUNICIPAL DE ALVINLÂNDIA								
	020205	Fundo Social de Solidariedade						90	6.000,00
		2008	Manutenção do Fundo Social de Solidariedade						
			08	Assistência Social					
				244	Assistência Comunitária				
					01	TESOURO			
						00	Recursos Ordinarios		
							3	Despesas Correntes	

0001	PREFEITURA MUNICIPAL DE ALVINLÂNDIA								
	020205	Fundo Social de Solidariedade						90	12.000,00
		2008	Manutenção do Fundo Social de Solidariedade						
			08	Assistência Social					
				244	Assistência Comunitária				
					02	TRANSFERÊNCIAS E CONVÊNIOS ESTADUAIS-VINCULADOS			
						81	Recursos de Convenios		
							3	Despesas Correntes	

0001	PREFEITURA MUNICIPAL DE ALVINLÂNDIA								
	020205	Fundo Social de Solidariedade						90	6.000,00
		2008	Manutenção do Fundo Social de Solidariedade						
			08	Assistência Social					
				244	Assistência Comunitária				
					01	TESOURO			
						00	Recursos Ordinarios		
							4	Despesas de Capital	

Total Geral do Programa: 24.000,00



Anexo IIA - Programas, Metas e Ações (LDO INICIAL 2011)

Programa Descrição

0046 Suporte Administrativo

Metas

Indicadores

Percentual de execução das ações programadas

Un. Medida	Índice Recente	Índice Futuro
%	100	100

Ações

Entidade	Unid.Orçam.	Proj.Ativ.	Função	SubFunção	FonGrupo	FonCódigo	Categoria	Meta	Valor
0001	PREFEITURA MUNICIPAL DE ALVINLÂNDIA							100	30.500,00
	020302	Departamento de Pessoas							
		2010	Manutenção	do Departamento de Pessoas					
			04	Administração					
				122	Administração Geral				
					01	TESOURO			
						00	Recursos Ordinarios		
							3	Despesas Correntes	
0001	PREFEITURA MUNICIPAL DE ALVINLÂNDIA							100	600,00
	020302	Departamento de Pessoas							
		2010	Manutenção	do Departamento de Pessoas					
			04	Administração					
				122	Administração Geral				
					01	TESOURO			
						00	Recursos Ordinarios		
							4	Despesas de Capital	
0001	PREFEITURA MUNICIPAL DE ALVINLÂNDIA							100	2.000,00
	020303	Departamento de Compras e Licitação							
		2011	Manutenção	do Departamento de Compras e Licitações					
			04	Administração					
				122	Administração Geral				
					01	TESOURO			
						00	Recursos Ordinarios		
							4	Despesas de Capital	



Anexo IIA - Programas, Metas e Ações (LDO INICIAL 2011)

Programa	Descrição
0056	Gestão Financeira

Metas

Indicadores

	Un. Medida	Indice Recente	Indice Futuro
Pagamento de pessoal Inativos e Pensionistas	un.	5	5
Variação percentual do resultado orçamentário	%	100	100

Ações

Entidade	Unid.Orçam.	Proj.Ativ.	Função	SubFunção	FonGrupo	FonCódigo	Categoria	Meta	Valor
0001	PREFEITURA MUNICIPAL DE ALVINLÂNDIA								
	020401	Gabinete do Secretário da Fazenda						100	1.100,00
		2061	Manutenção do Gabinete do Secretário da Fazenda						
			04	Administração					
				123	Administração Financeira				
					01	TESOURO			
						00	Recursos Ordinarios		
							4	Despesas de Capital	

0001	PREFEITURA MUNICIPAL DE ALVINLÂNDIA								
	020402	Departamento de Contabilidade e Orçamento						100	6.000,00
		2013	Manutenção da Divisão de Contabilidade e Orçamento						
			04	Administração					
				123	Administração Financeira				
					01	TESOURO			
						00	Recursos Ordinarios		
							4	Despesas de Capital	

0001	PREFEITURA MUNICIPAL DE ALVINLÂNDIA								
	020401	Gabinete do Secretário da Fazenda						100	49.000,00
		2061	Manutenção do Gabinete do Secretário da Fazenda						
			04	Administração					
				123	Administração Financeira				
					01	TESOURO			
						00	Recursos Ordinarios		
							3	Despesas Correntes	



Anexo IIA - Programas, Metas e Ações (LDO INICIAL 2011)

Programa	Descrição
0243	Banco do Povo

Metas

Indicadores

Financiamento a pessoas físicas e jurídicas

Un. Medida	Indice Recente	Indice Futuro
un	60	90

Ações

Entidade	Unid.Orçam.	Proj.Ativ.	Função	SubFunção	FonGrupo	FonCódigo	Categoria	Meta	Valor
0001	PREFEITURA MUNICIPAL DE ALVINLÂNDIA								
	020405	Banco do Povo Paulista						90	8.200,00
		2017	Manutenção do Banco do Povo Paulista						
			04	Administração					
				694	Serviços Financeiros				
					01	TESOURO			
						00	Recursos Ordinarios		
							3	Despesas Correntes	

0001	PREFEITURA MUNICIPAL DE ALVINLÂNDIA								
	020405	Banco do Povo Paulista						90	2.800,00
		2017	Manutenção do Banco do Povo Paulista						
			04	Administração					
				694	Serviços Financeiros				
					01	TESOURO			
						00	Recursos Ordinarios		
							4	Despesas de Capital	

Total Geral do Programa: 11.000,00



Anexo IIA - Programas, Metas e Ações (LDO INICIAL 2011)

Programa Descrição

0000 Encargos Gerais do Município

Metas

Indicadores

Pagamento de contribuições sociais

Un. Medida	Índice Recente	Índice Futuro
%	100	100

Ações

Entidade	Unid. Orçam.	Proj. Ativ.	Função	SubFunção	FonGrupo	FonCódigo	Categoria
----------	--------------	-------------	--------	-----------	----------	-----------	-----------

0001 PREFEITURA MUNICIPAL DE ALVINLÂNDIA

020404 Encargos Gerais do Município

2015 Contribuições Sociais

28 Encargos Especiais

845 Transferências

01 TESOURO

00 Recursos Ordinarios

3 Despesas Correntes

Meta	Valor
100	93.000,00

Total Geral do Programa: 93.000,00



Anexo IIA - Programas, Metas e Ações (LDO INICIAL 2011)

Programa Descrição

0296 Precatórios Judiciais

Metas

Indicadores

Precatórios e dívidas decorrentes de decisão judicial pagas

Un. Medida	Índice Recente	Índice Futuro
un	2	0

Ações

Entidade	Unid.Orçam.	Proj.Ativ.	Função	SubFunção	FonGrupo	FonCódigo	Categoria	Meta	Valor
0001	PREFEITURA MUNICIPAL DE ALVINLÂNDIA								
	020404	Encargos Gerais do Município						0	5.500,00
		2016	Amortização de Encargos Especiais						
			28	Encargos Especiais					
				846	Operações Especiais				
					01	TESOURO			
						00	Recursos Ordinarios		
							3	Despesas Correntes	

0001	PREFEITURA MUNICIPAL DE ALVINLÂNDIA								
	020401	Gabinete do Secretário da Fazenda						0	5.500,00
		2016	Amortização de Encargos Especiais						
			28	Encargos Especiais					
				846	Operações Especiais				
					01	TESOURO			
						00	Recursos Ordinarios		
							3	Despesas Correntes	
								Total Geral do Programa:	11.000,00



Anexo IIA - Programas, Metas e Ações (LDO INICIAL 2011)

Programa Descrição

0150 Ensino Regular de Sete a Quatorze anos

Metas

Indicadores

Aluno atendido satisfatoriamente

<i>Un. Medida</i>	<i>Índice Recente</i>	<i>Índice Futuro</i>
un.	535	548

Ações

<i>Entidade</i>	<i>Unid.Orçam.</i>	<i>Proj.Ativ.</i>	<i>Função</i>	<i>SubFunção</i>	<i>FonGrupo</i>	<i>FonCódigo</i>	<i>Categoria</i>	<i>Meta</i>	<i>Valor</i>
0001	PREFEITURA MUNICIPAL DE ALVINLÂNDIA							548	71.500,00
	020504	Divisão do Ensino Fundamental							
		2020	Manutenção da Divisão do Ensino Fundamental						
			12	Educação					
				361	Ensino Fundamental				
					02	TRANSFERÊNCIAS E CONVÊNIOS ESTADUAIS-VINCULADOS			
						13	Contribuicao do Salario-Educacao		
							3	Despesas Correntes	

0001	PREFEITURA MUNICIPAL DE ALVINLÂNDIA							548	212.500,00
	020504	Divisão do Ensino Fundamental							
		2020	Manutenção da Divisão do Ensino Fundamental						
			12	Educação					
				361	Ensino Fundamental				
					01	TESOURO			
						00	Recursos Ordinarios		
							3	Despesas Correntes	

0001	PREFEITURA MUNICIPAL DE ALVINLÂNDIA							548	5.200,00
	020504	Divisão do Ensino Fundamental							
		2020	Manutenção da Divisão do Ensino Fundamental						
			12	Educação					
				361	Ensino Fundamental				
					01	TESOURO			
						00	Recursos Ordinarios		
							4	Despesas de Capital	



Anexo IIA - Programas, Metas e Ações (LDO INICIAL 2011)

Programa	Descrição
0160	Assistência Educacional à Criança de Zero a Seis Anos

Metas

Indicadores

Atendimento de crianças de zero a seis anos

<i>Un. Medida</i>	<i>Índice Recente</i>	<i>Índice Futuro</i>
un	200	205

Ações

<i>Entidade</i>	<i>Unid.Orçam.</i>	<i>Proj.Ativ.</i>	<i>Função</i>	<i>SubFunção</i>	<i>FonGrupo</i>	<i>FonCódigo</i>	<i>Categoria</i>	<i>Meta</i>	<i>Valor</i>
0001	PREFEITURA MUNICIPAL DE ALVINLÂNDIA								
	020502	Divisão do Ensino Infantil						205	1.000,00
		2019	Manutenção da Divisão do Ensino Infantil						
			12	Educação					
				365	Educação Infantil				
					01	TESOURO			
						35	Aplicação Financeira - Ensino Infantil		
							3	Despesas Correntes	

0001	PREFEITURA MUNICIPAL DE ALVINLÂNDIA								
	020502	Divisão do Ensino Infantil						205	3.600,00
		2019	Manutenção da Divisão do Ensino Infantil						
			12	Educação					
				365	Educação Infantil				
					02	TRANSFERÊNCIAS E CONVÊNIOS ESTADUAIS-VINCULADOS			
						13	Contribuição do Salário-Educação		
							4	Despesas de Capital	

0001	PREFEITURA MUNICIPAL DE ALVINLÂNDIA								
	020502	Divisão do Ensino Infantil						205	25.000,00
		2019	Manutenção da Divisão do Ensino Infantil						
			12	Educação					
				365	Educação Infantil				
					02	TRANSFERÊNCIAS E CONVÊNIOS ESTADUAIS-VINCULADOS			
						13	Contribuição do Salário-Educação		
							3	Despesas Correntes	



Anexo IIA - Programas, Metas e Ações (LDO INICIAL 2011)

Programa	Descrição
0142	Merenda Escolar

Metas

Indicadores

Percentual de alunos atendidos

Un. Medida	Indice Recente	Indice Futuro
%	100	100

Ações

Entidade	Unid.Orçam.	Proj.Ativ.	Função	SubFunção	FonGrupo	FonCódigo	Categoria	Meta	Valor
0001	PREFEITURA MUNICIPAL DE ALVINLÂNDIA								
	020503	Merenda Escolar - Ensino Infantil						100	33.000,00
		2022	Manutenção da Merenda Escolar - Ensino Infantil						
			12	Educação					
				306	Alimentação e Nutrição				
					01	TESOURO			
						00	Recursos Ordinarios		
							3	Despesas Correntes	

0001	PREFEITURA MUNICIPAL DE ALVINLÂNDIA								
	020503	Merenda Escolar - Ensino Infantil						100	8.300,00
		2022	Manutenção da Merenda Escolar - Ensino Infantil						
			12	Educação					
				306	Alimentação e Nutrição				
					05	TRANSFERÊNCIAS E CONVÊNIOS FEDERAIS-VINCULADOS			
						12	Transferências Diretas - F.N.D.E.		
							3	Despesas Correntes	

0001	PREFEITURA MUNICIPAL DE ALVINLÂNDIA								
	020505	Merenda Escolar - Ensino Fundamental						100	115.000,00
		2021	Manutenção da Merenda Escolar - Ensino Fundamental						
			12	Educação					
				306	Alimentação e Nutrição				
					01	TESOURO			
						00	Recursos Ordinarios		
							3	Despesas Correntes	



Anexo IIA - Programas, Metas e Ações (LDO INICIAL 2011)

0001	PREFEITURA MUNICIPAL DE ALVINLÂNDIA					100	20.000,00	
	020505	Merenda Escolar - Ensino Fundamental						
		2021	Manutenção da Merenda Escolar - Ensino Fundamental					
			12	Educação				
				306	Alimentação e Nutrição			
					02	TRANSFERÊNCIAS E CONVÊNIOS ESTADUAIS-VINCULADOS		
						12	Transferências Diretas - F.N.D.E.	
							3	Despesas Correntes
<hr/>								
0001	PREFEITURA MUNICIPAL DE ALVINLÂNDIA					100	25.000,00	
	020505	Merenda Escolar - Ensino Fundamental						
		2021	Manutenção da Merenda Escolar - Ensino Fundamental					
			12	Educação				
				306	Alimentação e Nutrição			
					05	TRANSFERÊNCIAS E CONVÊNIOS FEDERAIS-VINCULADOS		
						12	Transferências Diretas - F.N.D.E.	
							3	Despesas Correntes
<hr/>								
0001	PREFEITURA MUNICIPAL DE ALVINLÂNDIA					100	1.200,00	
	020505	Merenda Escolar - Ensino Fundamental						
		2021	Manutenção da Merenda Escolar - Ensino Fundamental					
			12	Educação				
				306	Alimentação e Nutrição			
					01	TESOURO		
						00	Recursos Ordinarios	
							4	Despesas de Capital
							Total Geral do Programa:	202.500,00



Anexo IIA - Programas, Metas e Ações (LDO INICIAL 2011)

Programa Descrição

0151 Transporte Escolar

Metas

Indicadores

Taxa - atendimento ao transporte de alunos

Un. Medida	Indice Recente	Indice Futuro
%	100	100

Ações

Entidade	Unid.Orçam.	Proj.Ativ.	Função	SubFunção	FonGrupo	FonCódigo	Categoria	Meta	Valor
0001	PREFEITURA MUNICIPAL DE ALVINLÂNDIA							100	29.500,00
	020506	Transporte de Alunos							
		2023	Manutenção do Transporte de Alunos						
			12	Educação					
				361	Ensino Fundamental				
					02	TRANSFERÊNCIAS E CONVÊNIOS ESTADUAIS-VINCULADOS			
						13	Contribuicao do Salario-Educacao		
							3	Despesas Correntes	

0001	PREFEITURA MUNICIPAL DE ALVINLÂNDIA							100	52.000,00
	020506	Transporte de Alunos							
		2023	Manutenção do Transporte de Alunos						
			12	Educação					
				361	Ensino Fundamental				
					02	TRANSFERÊNCIAS E CONVÊNIOS ESTADUAIS-VINCULADOS			
						15	Outras Transferências Estaduais		
							3	Despesas Correntes	

0001	PREFEITURA MUNICIPAL DE ALVINLÂNDIA							100	9.000,00
	020506	Transporte de Alunos							
		2023	Manutenção do Transporte de Alunos						
			12	Educação					
				361	Ensino Fundamental				
					05	TRANSFERÊNCIAS E CONVÊNIOS FEDERAIS-VINCULADOS			
						12	Transferências Diretas - F.N.D.E.		
							3	Despesas Correntes	



Anexo IIA - Programas, Metas e Ações (LDO INICIAL 2011)

0001	PREFEITURA MUNICIPAL DE ALVINLÂNDIA	100	5.000,00
	020506 Transporte de Alunos		
	2023 Manutenção do Transporte de Alunos		
	12 Educação		
	361 Ensino Fundamental		
	01 TESOURO		
	00 Recursos Ordinarios		
	4 Despesas de Capital		

0001	PREFEITURA MUNICIPAL DE ALVINLÂNDIA	100	195.400,00
	020506 Transporte de Alunos		
	2023 Manutenção do Transporte de Alunos		
	12 Educação		
	361 Ensino Fundamental		
	01 TESOURO		
	00 Recursos Ordinarios		
	3 Despesas Correntes		

Total Geral do Programa:			290.900,00



Anexo IIA - Programas, Metas e Ações (LDO INICIAL 2011)

Programa Descrição
0273 Desenvolv. do Esporte Amador e Lazer

Metas

Indicadores

Gerenciar a prática de esporte amador, cultura e lazer

Un. Medida	Indice Recente	Indice Futuro
un	130	150

Ações

Entidade	Unid.Orçam.	Proj.Ativ.	Função	SubFunção	FonGrupo	FonCódigo	Categoria	Meta	Valor
0001	PREFEITURA MUNICIPAL DE ALVINLÂNDIA								
	020602	Divisão de Cultura, Esporte e Turismo						150	100.500,00
		2027	Manutenção da Divisão de Cultura, Esporte e Turismo						
			27	Desporto e Lazer					
				812	Desporto Comunitário				
					01	TESOURO			
						00	Recursos Ordinarios		
							3	Despesas Correntes	
0001	PREFEITURA MUNICIPAL DE ALVINLÂNDIA								
	020602	Divisão de Cultura, Esporte e Turismo						150	1.500,00
		2027	Manutenção da Divisão de Cultura, Esporte e Turismo						
			27	Desporto e Lazer					
				812	Desporto Comunitário				
					01	TESOURO			
						00	Recursos Ordinarios		
							4	Despesas de Capital	
Total Geral do Programa:								102.000,00	



Anexo IIA - Programas, Metas e Ações (LDO INICIAL 2011)

Programa Descrição
0120 Atendimentos Integral a Saúde

Metas

Indicadores

Gerenciamento dos programas da saúde

Taxa - atendimento aos municípios

Table with 3 columns: Un. Medida, Indice Recente, Indice Futuro. Values: %, 100, 100; un, 2787, 2787

Ações

Main table with columns: Entidade, Unid.Orçam., Proj.Ativ., Função, SubFunção, FonGrupo, FonCódigo, Categoria, Meta, Valor. Contains detailed budget breakdown for health services.

Handwritten signature and initials at the bottom right of the page.



Anexo IIA - Programas, Metas e Ações (LDO INICIAL 2011)

0001	PREFEITURA MUNICIPAL DE ALVINLÂNDIA								
	020702	Divisão do Fundo Municipal de Saúde					2787		2.000,00
		2029	Manutenção da Divisão do Fundo Municipal de Saúde						
			10	Saúde					
				301	Atenção Básica				
					01	TESOURO			
						42	Aplicação Financeira - SAÚDE		
							3	Despesas Correntes	

0001	PREFEITURA MUNICIPAL DE ALVINLÂNDIA								
	020702	Divisão do Fundo Municipal de Saúde					2787		500,00
		2029	Manutenção da Divisão do Fundo Municipal de Saúde						
			10	Saúde					
				301	Atenção Básica				
					02	TRANSFERÊNCIAS E CONVÊNIOS ESTADUAIS-VINCULADOS			
						81	Recursos de Convenios		
							3	Despesas Correntes	

0001	PREFEITURA MUNICIPAL DE ALVINLÂNDIA								
	020702	Divisão do Fundo Municipal de Saúde					2787		52.000,00
		2029	Manutenção da Divisão do Fundo Municipal de Saúde						
			10	Saúde					
				301	Atenção Básica				
					01	TESOURO			
						00	Recursos Ordinarios		
							4	Despesas de Capital	

0001	PREFEITURA MUNICIPAL DE ALVINLÂNDIA								
	020701	Gabinete do Secretário de Saúde					100		37.000,00
		2028	Manutenção do Gabinete do Secretário de Saúde						
			10	Saúde					
				301	Atenção Básica				
					01	TESOURO			
						00	Recursos Ordinarios		
							3	Despesas Correntes	

								Total Geral do Programa:	1.593.500,00



Anexo IIA - Programas, Metas e Ações (LDO INICIAL 2011)

Programa Descrição
0124 Agentes Comunitário de Saúde

Metas

Indicadores

Taxa - atendimento às famílias do Município

<i>Un. Medida</i>	<i>Índice Recente</i>	<i>Índice Futuro</i>
%	100	100

Ações

<i>Entidade</i>	<i>Unid.Orçam.</i>	<i>Proj.Ativ.</i>	<i>Função</i>	<i>SubFunção</i>	<i>FonGrupo</i>	<i>FonCódigo</i>	<i>Categoria</i>	<i>Meta</i>	<i>Valor</i>
0001	PREFEITURA MUNICIPAL DE ALVINLÂNDIA								
	020702	Divisão do Fundo Municipal de Saúde						100	51.000,00
		2030	Manutenção do Programa Agentes Comunitários de Saúde - PACS						
			10	Saúde					
				301	Atenção Básica				
					05	TRANSFERÊNCIAS E CONVÊNIOS FEDERAIS-VINCULADOS			
						14	Transferência Federal - Sistema Único de Saúde		
							3	Despesas Correntes	

Total Geral do Programa: 51.000,00



Anexo IIA - Programas, Metas e Ações (LDO INICIAL 2011)

Programa Descrição

0125 Programa Saúde da Família

Metas

Indicadores

Taxa - Atendimento as famílias do Município

Un. Medida	Índice Recente	Índice Futuro
%	100	100

Ações

Entidade	Unid.Orçam.	Proj.Ativ.	Função	SubFunção	FonGrupo	FonCódigo	Categoria	Meta	Valor
0001	PREFEITURA MUNICIPAL DE ALVINLÂNDIA							100	79.600,00
	020702	Divisão do Fundo Municipal de Saúde							
		2031	Manutenção do Programa Saúde da Família - PSF						
			10	Saúde					
				301	Atenção Básica				
					05	TRANSFERÊNCIAS E CONVÊNIO FEDerais-VINCULADOS			
						14	Transferência Federal - Sistema Único de Saúde		
							3	Despesas Correntes	

Total Geral do Programa: 79.600,00



Anexo IIA - Programas, Metas e Ações (LDO INICIAL 2011)

Programa Descrição

0135 Programas Desenvolvidos pela Sucen

Metas

Indicadores

Taxa - controle de endemias

Un. Medida	Indice Recente	Indice Futuro
un	2787	2787

Ações

Entidade	Unid.Orçam.	Proj.Ativ.	Função	SubFunção	FonGrupo	FonCódigo	Categoria	Meta	Valor
0001	PREFEITURA MUNICIPAL DE ALVINLÂNDIA								
	020703	Vigilância Sanitária						2787	30.000,00
		2032	Manutenção do Programa de Vigilância Sanitária - PVS						
			10	Saúde					
				304	Vigilância Sanitária				
					01	TESOURO			
						00	Recursos Ordinarios		
							3	Despesas Correntes	
0001	PREFEITURA MUNICIPAL DE ALVINLÂNDIA							2787	12.400,00
	020703	Vigilância Sanitária							
		2032	Manutenção do Programa de Vigilância Sanitária - PVS						
			10	Saúde					
				304	Vigilância Sanitária				
					05	TRANSFERÊNCIAS E CONVÊNIOS FEDERAIS-VINCULADOS			
						14	Transferência Federal - Sistema Único de Saúde		
							3	Despesas Correntes	
0001	PREFEITURA MUNICIPAL DE ALVINLÂNDIA							2787	1.000,00
	020703	Vigilância Sanitária							
		2032	Manutenção do Programa de Vigilância Sanitária - PVS						
			10	Saúde					
				304	Vigilância Sanitária				
					01	TESOURO			
						00	Recursos Ordinarios		
							4	Despesas de Capital	

Total Geral do Programa:

43.400,00



Anexo IIA - Programas, Metas e Ações (LDO INICIAL 2011)

Programa Descrição

0184 Atividades da Diretoria

Metas

Indicadores

Gerenciar prestar acompanhamento em obras municipais

Un. Medida	Índice Recente	Índice Futuro
%	100	100

Ações

Entidade	Unid.Orçam.	Proj.Ativ.	Função	SubFunção	FonGrupo	FonCódigo	Categoria	Meta	Valor
0001	PREFEITURA MUNICIPAL DE ALVINLÂNDIA							100	41.000,00
	020801	Gabinete do Secretário de Obras Públicas e Serv. Urb.							
		2033	Manut. Gabinete Secretário Obras e Serviços Urbanos						
			15	Urbanismo					
				452	Serviços Urbanos				
					01	TESOURO			
						00	Recursos Ordinarios		
							3	Despesas Correntes	

0001	PREFEITURA MUNICIPAL DE ALVINLÂNDIA							100	500,00
	020801	Gabinete do Secretário de Obras Públicas e Serv. Urb.							
		2033	Manut. Gabinete Secretário Obras e Serviços Urbanos						
			15	Urbanismo					
				452	Serviços Urbanos				
					01	TESOURO			
						00	Recursos Ordinarios		
							4	Despesas de Capital	

								Total Geral do Programa:	41.500,00



Anexo IIA - Programas, Metas e Ações (LDO INICIAL 2011)

Programa Descrição

0181 Serviços Gerais de Utilidade Pública

Metas

Indicadores

Taxa - munícipe satisfatoriamente atendido

Un. Medida

%

Índice Recente

100

Índice Futuro

100

Ações

Entidade	Unid.Orçam.	Proj.Ativ.	Função	SubFunção	FonGrupo	FonCódigo	Categoria	Meta	Valor
0001	PREFEITURA MUNICIPAL DE ALVINLÂNDIA							100	31.500,00
	020802	Divisão de Serviços Urbanos							
		2034	Manutenção da Iluminação Pública						
			15	Urbanismo					
				452	Serviços Urbanos				
					01	TESOURO			
						00	Recursos Ordinarios		
							3	Despesas Correntes	
								Total Geral do Programa:	31.500,00

Meta

Valor

100

31.500,00

Total Geral do Programa:

31.500,00



Anexo IIA - Programas, Metas e Ações (LDO INICIAL 2011)

Programa Descrição

0187 Manutenção das Vias e Lograd. Públicos

Metas

Indicadores

Taxa - Manutenção de praças, ruas e avenidas

Un. Medida	Indice Recente	Indice Futuro
%	100	100

Ações

Entidade	Unid.Orçam.	Proj.Ativ.	Função	SubFunção	FonGrupo	FonCódigo	Categoria	Meta	Valor
0001	PREFEITURA MUNICIPAL DE ALVINLANDIA							100	517.000,00
	020802	Divisão de Serviços Urbanos							
		2035	Manutenção de Vias Urbanas, Praças e Jardins						
			15	Urbanismo					
				452	Serviços Urbanos				
					01	TESOURO			
						00	Recursos Ordinarios		
							3	Despesas Correntes	

0001	PREFEITURA MUNICIPAL DE ALVINLANDIA							100	3.500,00
	020802	Divisão de Serviços Urbanos							
		2035	Manutenção de Vias Urbanas, Praças e Jardins						
			15	Urbanismo					
				452	Serviços Urbanos				
					01	TESOURO			
						00	Recursos Ordinarios		
							4	Despesas de Capital	
								Total Geral do Programa:	520.500,00



Anexo IIA - Programas, Metas e Ações (LDO INICIAL 2011)

Programa Descrição

0202 Coleta e Disposição do Lixo Domiciliar

Metas

Indicadores

Taxa - manter a cidade limpa

<i>Un. Medida</i>	<i>Índice Recente</i>	<i>Índice Futuro</i>
%	100	100

Ações

<i>Entidade</i>	<i>Unid.Orçam.</i>	<i>Proj.Ativ.</i>	<i>Função</i>	<i>SubFunção</i>	<i>FonGrupo</i>	<i>FonCódigo</i>	<i>Categoria</i>	<i>Meta</i>	<i>Valor</i>
0001	PREFEITURA MUNICIPAL DE ALVINLANDIA							100	143.000,00
	020802	Divisão de Serviços Urbanos							
		2036	Manutenção do Serviço de Limpeza e Coleta de Lixo						
			17	Saneamento					
				512	Saneamento Básico Urbano				
					01	TESOURO			
						00	Recursos Ordinarios		
							3	Despesas Correntes	

0001	PREFEITURA MUNICIPAL DE ALVINLANDIA							100	2.000,00
	020802	Divisão de Serviços Urbanos							
		2036	Manutenção do Serviço de Limpeza e Coleta de Lixo						
			17	Saneamento					
				512	Saneamento Básico Urbano				
					01	TESOURO			
						00	Recursos Ordinarios		
							4	Despesas de Capital	
								Total Geral do Programa:	145.000,00



Anexo IIA - Programas, Metas e Ações (LDO INICIAL 2011)

Programa	Descrição
0261	Terminais Rodoviários

Metas

Indicadores

Taxa - conservação e manutençã do terminal rodoviário

<i>Un. Medida</i>	<i>Indice Recente</i>	<i>Indice Futuro</i>
%	100	100

Ações

<i>Entidade</i>	<i>Unid.Orçam.</i>	<i>Proj.Ativ.</i>	<i>Função</i>	<i>SubFunção</i>	<i>FonGrupo</i>	<i>FonCódigo</i>	<i>Categoria</i>	<i>Meta</i>	<i>Valor</i>
0001	PREFEITURA MUNICIPAL DE ALVINLÂNDIA								
	020802	Divisão de Serviços Urbanos						100	12.500,00
		2037	Manutenção do Terminal Rodoviario Urbano						
			17	Saneamento					
				782	Transporte Rodoviário				
					01	TESOURO			
						00	Recursos Ordinarios		
							3	Despesas Correntes	

Total Geral do Programa: 12.500,00



Anexo IIA - Programas, Metas e Ações (LDO INICIAL 2011)

Programa Descrição

0180 Obras e Equipamentos Urbanos

Metas

Indicadores

Taxa ampliar rede de iluminação pública

Un. Medida	Índice Recente	Índice Futuro
ml	400	500

Ações

Entidade	Unid.Orçam.	Proj.Ativ.	Função	SubFunção	FonGrupo	FonCódigo	Categoria	Meta	Valor
0001	PREFEITURA MUNICIPAL DE ALVINLÂNDIA							100	21.000,00
	020802	Divisão de Serviços Urbanos							
		1032	Ampliação da Rede de Iluminação Pública						
			15	Urbanismo					
				451	Infra-Estrutura Urbana				
					01	TESOURO			
						00	Recursos Ordinarios		
							4	Despesas de Capital	

Total Geral do Programa: 21.000,00



Anexo IIA - Programas, Metas e Ações (LDO INICIAL 2011)

Programa	Descrição
0182	Atividades Setor Engenharia e Obras

Metas

Indicadores

Taxa - supervisionar as Obras Públicas Municipais

Un. Medida	Índice Recente	Índice Futuro
%	100	100

Ações

Entidade	Unid.Orçam.	Proj.Ativ.	Função	SubFunção	FonGrupo	FonCódigo	Categoria	Meta	Valor
0001	PREFEITURA MUNICIPAL DE ALVINLÂNDIA								
	020803	Divisão de Obras Públicas						100	33.200,00
		2038	Manutenção da Divisão de Obras Publicas						
			15	Urbanismo					
				451	Infra-Estrutura Urbana				
					01	TESOURO			
						00	Recursos Ordinarios		
							3	Despesas Correntes	

0001	PREFEITURA MUNICIPAL DE ALVINLÂNDIA								
	020803	Divisão de Obras Públicas						100	1.100,00
		2038	Manutenção da Divisão de Obras Publicas						
			15	Urbanismo					
				451	Infra-Estrutura Urbana				
					01	TESOURO			
						00	Recursos Ordinarios		
							4	Despesas de Capital	
								Total Geral do Programa:	34.300,00

Programa	Descrição
0188	Ampliação do Cemitério Municipal

Metas

Indicadores

Taxa - ampliar a área do cemitério municipal

Un. Medida	Índice Recente	Índice Futuro
m2	2000	0



Anexo IIA - Programas, Metas e Ações (LDO INICIAL 2011)

Programa	Descrição
0260	Estradas Vicinais

Metas

Indicadores

Taxa - conservação das estradas vicinais

Un. Medida	Indice Recente	Indice Futuro
%	100	100

Ações

Entidade	Unid.Orçam.	Proj.Ativ.	Função	SubFunção	FonGrupo	FonCódigo	Categoria	Meta	Valor
0001	PREFEITURA MUNICIPAL DE ALVINLÂNDIA								
	020804	Estradas Vicinais						100	163.000,00
		2039	Manutenção de Estradas Vicinais						
			26	Transporte					
				782	Transporte Rodoviário				
					01	TESOURO			
						00	Recursos Ordinarios		
							3	Despesas Correntes	
0001	PREFEITURA MUNICIPAL DE ALVINLÂNDIA								
	020804	Estradas Vicinais						100	20.000,00
		2039	Manutenção de Estradas Vicinais						
			26	Transporte					
				782	Transporte Rodoviário				
					02	TRANSFERÊNCIAS E CONVÊNIOS ESTADUAIS-VINCULADOS			
						11	Contribuicao de Intervencao no Dominio Economico - Combust		
							3	Despesas Correntes	
0001	PREFEITURA MUNICIPAL DE ALVINLÂNDIA								
	020804	Estradas Vicinais						100	2.000,00
		2039	Manutenção de Estradas Vicinais						
			26	Transporte					
				782	Transporte Rodoviário				
					01	TESOURO			
						00	Recursos Ordinarios		
							4	Despesas de Capital	

Total Geral do Programa: 185.000,00



Anexo IIA - Programas, Metas e Ações (LDO INICIAL 2011)

Programa Descrição

0106 Desenvolvimento Econômico e Social

Metas

Indicadores

Solucionar os problemas junto população carente do município

Un. Medida	Índice Recente	Índice Futuro
%	100	100

Ações

Entidade	Unid.Orçam.	Proj.Ativ.	Função	SubFunção	FonGrupo	FonCódigo	Categoria	Meta	Valor
0001	PREFEITURA MUNICIPAL DE ALVINLÂNDIA								
	020901	Gabinete do Secretário da Promoção Social						100	33.200,00
		2040	Manutenção do Gabinete do Secretário de Promoção Social						
			08	Assistência Social					
				244	Assistência Comunitária				
					01	TESOURO			
						00	Recursos Ordinarios		
							3	Despesas Correntes	

0001	PREFEITURA MUNICIPAL DE ALVINLÂNDIA								
	020901	Gabinete do Secretário da Promoção Social						100	2.200,00
		2040	Manutenção do Gabinete do Secretário de Promoção Social						
			08	Assistência Social					
				244	Assistência Comunitária				
					01	TESOURO			
						00	Recursos Ordinarios		
							4	Despesas de Capital	

0001	PREFEITURA MUNICIPAL DE ALVINLÂNDIA								
	020902	Divisão Fundo Municipal Assistencia Desenv. Social						100	423.000,00
		2041	Manut. Divisão Fundo Munic. Assist. Desenv. Social						
			08	Assistência Social					
				244	Assistência Comunitária				
					01	TESOURO			
						00	Recursos Ordinarios		
							3	Despesas Correntes	



Anexo IIA - Programas, Metas e Ações (LDO INICIAL 2011)

0001	PREFEITURA MUNICIPAL DE ALVINLÂNDIA							100	15.550,00
	020902	Divisão	Fundo Municipal	Assistencia	Desenv. Social				
		2041	Manut.	Divisão	Fundo Munic. Assist. Desenv. Social				
			08	Assistência	Social				
				244	Assistência Comunitária				
					01	TESOURO			
						00	Recursos Ordinarios		
							4	Despesas de Capital	

Total Geral do Programa: 473.950,00

Programa Descrição
0085 Integração Social do Idoso

Metas

Indicadores

Taxa de atendimento aos idosos

<i>Un. Medida</i>	<i>Indice Recente</i>	<i>Indice Futuro</i>
un	80	80

Ações

<i>Entidade</i>	<i>Unid.Orçam.</i>	<i>Proj.Ativ.</i>	<i>Função</i>	<i>SubFunção</i>	<i>FonGrupo</i>	<i>FonCódigo</i>	<i>Categoria</i>	<i>Meta</i>	<i>Valor</i>
0001	PREFEITURA MUNICIPAL DE ALVINLÂNDIA								
	020902	Divisão	Fundo Municipal	Assistencia	Desenv. Social			80	32.000,00
		2042	Manutenção de Atividades da 3.ª Idade (Recurso Federal)						
			08	Assistência	Social				
				241	Assistência ao Idoso				
					05	TRANSFERÊNCIAS E CONVÊNIOS FEDERAIS-VINCULADOS			
						18	Transferência Federal - Fundo Nacional de Assistência Social		
							3	Despesas Correntes	

Total Geral do Programa: 32.000,00



Anexo IIA - Programas, Metas e Ações (LDO INICIAL 2011)

Programa Descrição

0111 Desenv.Projetos e Programas Assistenciais

Metas

Indicadores

Taxa crianças, adolescentes e família

Un. Medida Índice Recente Índice Futuro

un 60 60

Taxa atendimento a população carente no Município

un 100 100

Ações

Entidade Unid.Orçam. Proj.Ativ. Função SubFunção FonGrupo FonCódigo Categoria

0001 PREFEITURA MUNICIPAL DE ALVINLÂNDIA

Meta Valor

020902 Divisão Fundo Municipal Assistencia Desenv. Social

100 25.200,00

2043 Manutenção do Programa Proteção Social Básica (P.P.S.B)

08 Assistência Social

244 Assistência Comunitária

02 TRANSFERÊNCIAS E CONVÊNIOS ESTADUAIS-VINCULADOS

81 Recursos de Convenios

3 Despesas Correntes

0001 PREFEITURA MUNICIPAL DE ALVINLÂNDIA

60 500,00

020902 Divisão Fundo Municipal Assistencia Desenv. Social

2057 Manutenção do Programa IGDBF

08 Assistência Social

244 Assistência Comunitária

02 TRANSFERÊNCIAS E CONVÊNIOS ESTADUAIS-VINCULADOS

81 Recursos de Convenios

3 Despesas Correntes

0001 PREFEITURA MUNICIPAL DE ALVINLÂNDIA

100 9.000,00

020902 Divisão Fundo Municipal Assistencia Desenv. Social

2057 Manutenção do Programa IGDBF

08 Assistência Social

244 Assistência Comunitária

02 TRANSFERÊNCIAS E CONVÊNIOS ESTADUAIS-VINCULADOS

81 Recursos de Convenios

4 Despesas de Capital

Total Geral do Programa:

34.700,00

41 -



Anexo IIA - Programas, Metas e Ações (LDO INICIAL 2011)

Programa	Descrição
0212	Controle de Erosão em Estradas Vicinais

Metas

Indicadores

Taxa - Conservação das Estradas Vicinais

Un. Medida	Indice Recente	Indice Futuro
%	100	100

Ações

Entidade	Unid.Orçam.	Proj.Ativ.	Função	SubFunção	FonGrupo	FonCódigo	Categoria	Meta	Valor
0001	PREFEITURA MUNICIPAL DE ALVINLÂNDIA								
	021003	Divisão da Agricultura						100	31.000,00
		1024	Controle de Erosão em Estradas Municipais						
			20	Agricultura					
				601	Promoção da Produção Vegetal				
					02	TRANSFERÊNCIAS E CONVÊNIOS ESTADUAIS-VINCULADOS			
						81	Recursos de Convenios		
							4	Despesas de Capital	

Total Geral do Programa: 31.000,00



Anexo IIA - Programas, Metas e Ações (LDO INICIAL 2011)

Programa	Descrição
0999	Reserva de Contingencia

Metas

Indicadores

Reserva de Contingência

Un. Medida	Indice Recente	Indice Futuro
%	1	1

Ações

Entidade	Unid.Orçam.	Proj.Ativ.	Função	SubFunção	FonGrupo	FonCódigo	Categoria	Meta	Valor
0001	PREFEITURA MUNICIPAL DE ALVINLÂNDIA								
	900000	Reserva de Contingência						0	80.000,00
		0999	Reserva de Contingência						
			99	Reserva de Contingência					
				999	Reserva de Contingência				
					01	TESOURO			
						00	Recursos Ordinarios		
							9	Reserva de Contingência	

Total Geral do Programa: 80.000,00



Anexo IIA - Programas, Metas e Ações (LDO INICIAL 2011)

Programa	Descrição
0213	Proteção ao Meio Ambiente

Metas

Indicadores

Taxa - preservação do meio ambiente

Un. Medida	Índice Recente	Índice Futuro
%	100	100

Ações

Entidade	Unid.Orçam.	Proj.Ativ.	Função	SubFunção	FonGrupo	FonCódigo	Categoria	Meta	Valor
0001	PREFEITURA MUNICIPAL DE ALVINLÂNDIA								
	021002	Divisão do Meio Ambiente						100	4.000,00
		2044	Manutenção da Divisão de Meio Ambiente						
			20	Agricultura					
				601	Promoção da Produção Vegetal				
					01	TESOURO			
						00	Recursos Ordinarios		
							3	Despesas Correntes	

0001	PREFEITURA MUNICIPAL DE ALVINLÂNDIA								
	021002	Divisão do Meio Ambiente						100	1.000,00
		2044	Manutenção da Divisão de Meio Ambiente						
			20	Agricultura					
				601	Promoção da Produção Vegetal				
					01	TESOURO			
						00	Recursos Ordinarios		
							4	Despesas de Capital	

0001	PREFEITURA MUNICIPAL DE ALVINLÂNDIA								
	021003	Divisão da Agricultura						100	103.700,00
		1031	Combate Erosão do Solo Rural						
			20	Agricultura					
				601	Promoção da Produção Vegetal				
					02	TRANSFERÊNCIAS E CONVÊNIOS ESTADUAIS-VINCULADOS			
						81	Recursos de Convenios		
							4	Despesas de Capital	

Total Geral do Programa: 108.700,00

Handwritten signature and initials



Anexo IIA - Programas, Metas e Ações (LDO INICIAL 2011)

Programa Descrição

0210 Assistência Técnica Agrícola

Metas

Indicadores

Taxa - agricultor assistido e beneficiado

Un. Medida	Indice Recente	Indice Futuro
%	100	100

Ações

Entidade	Unid.Orçam.	Proj.Ativ.	Função	SubFunção	FonGrupo	FonCódigo	Categoria	Meta	Valor
0001	PREFEITURA MUNICIPAL DE ALVINLÂNDIA								
	021003	Divisão da Agricultura						100	178.000,00
		2065	Gabinete do Gerente de Logística						
			20	Agricultura					
				601	Promoção da Produção Vegetal				
					01	TESOURO			
						00	Recursos Ordinarios		
							3	Despesas Correntes	

0001	PREFEITURA MUNICIPAL DE ALVINLÂNDIA								
	021003	Divisão da Agricultura						100	29.000,00
		2045	Manutenção da Divisão de Agricultura						
			20	Agricultura					
				601	Promoção da Produção Vegetal				
					02	TRANSFERÊNCIAS E CONVÊNIOS ESTADUAIS-VINCULADOS			
						81	Recursos de Convenios		
							3	Despesas Correntes	

0001	PREFEITURA MUNICIPAL DE ALVINLÂNDIA								
	021003	Divisão da Agricultura						100	1.500,00
		2045	Manutenção da Divisão de Agricultura						
			20	Agricultura					
				601	Promoção da Produção Vegetal				
					01	TESOURO			
						00	Recursos Ordinarios		
							4	Despesas de Capital	



Anexo IIA - Programas, Metas e Ações (LDO INICIAL 2011)

0001	PREFEITURA MUNICIPAL DE ALVINLÂNDIA					100	14.000,00
	021001	Gabinete do Gerente de Agric.e do Meio Ambiente					
		2063	Gabinete do Gerente de Agricultura e Meio Ambiente				
			20	Agricultura			
				601	Promoção da Produção Vegetal		
					01	TESOURO	
						00	Recursos Ordinarios
							3
							Despesas Correntes
<hr/>							
0001	PREFEITURA MUNICIPAL DE ALVINLÂNDIA					100	14.000,00
	021101	Gabinete do Gerente da Indústria e Comércio					
		2064	Gabinete do Gerente da Indústria e Comércio				
			22	Indústria			
				661	Promoção Industrial		
					01	TESOURO	
						00	Recursos Ordinarios
							3
							Despesas Correntes
<hr/>							
Total Geral do Programa:							236.500,00



Anexo IIA - Programas, Metas e Ações (LDO INICIAL 2011)

Programa	Descrição
0154	Ensino Regular

Metas

Indicadores

Atendimento a alunos da Rede Pública Municipal

Un. Medida	Índice Recente	Índice Futuro
un	385	395

Ações

Entidade	Unid.Orçam.	Proj.Ativ.	Função	SubFunção	FonGrupo	FonCódigo	Categoria	Meta	Valor
0001	PREFEITURA MUNICIPAL DE ALVINLÂNDIA								
	020507	Manutenção do FUNDEB						295	736.700,00
		2051	Manutenção do Fundeb						
			12	Educação					
				361	Ensino Fundamental				
					02	TRANSFERÊNCIAS E CONVÊNIOS ESTADUAIS-VINCULADOS			
						16	FUNDEB - Fundo de Desenvolvimento do Ensino Básico		
							3	Despesas Correntes	

0001	PREFEITURA MUNICIPAL DE ALVINLÂNDIA							295	102.500,00
	020507	Manutenção do FUNDEB							
		2051	Manutenção do Fundeb						
			12	Educação					
				361	Ensino Fundamental				
					02	TRANSFERÊNCIAS E CONVÊNIOS ESTADUAIS-VINCULADOS			
						16	FUNDEB - Fundo de Desenvolvimento do Ensino Básico		
							4	Despesas de Capital	

0001	PREFEITURA MUNICIPAL DE ALVINLÂNDIA							100	227.000,00
	020507	Manutenção do FUNDEB							
		2051	Manutenção do Fundeb						
			12	Educação					
				365	Educação Infantil				
					02	TRANSFERÊNCIAS E CONVÊNIOS ESTADUAIS-VINCULADOS			
						16	FUNDEB - Fundo de Desenvolvimento do Ensino Básico		
							3	Despesas Correntes	



Anexo IIA - Programas, Metas e Ações (LDO INICIAL 2011)

Programa	Descrição
0227	Ensino Superior

Metas

Indicadores

Taxa - melhor qualidade de vida aos munícipes

Un. Medida	Índice Recente	Índice Futuro
un	60	100

Ações

Entidade	Unid.Orçam.	Proj.Ativ.	Função	SubFunção	FonGrupo	FonCódigo	Categoria	Meta	Valor
0001	PREFEITURA MUNICIPAL DE ALVINLÂNDIA								
	020510	Manutenção do Ensino Superior						100	63.700,00
		2052	Manutenção do Ensino Superior						
			12	Educação					
				364	Ensino Superior				
					01	TESOURO			
						00	Recursos Ordinarios		
							3	Despesas Correntes	

0001	PREFEITURA MUNICIPAL DE ALVINLÂNDIA								
	020510	Manutenção do Ensino Superior						100	1.000,00
		2052	Manutenção do Ensino Superior						
			12	Educação					
				364	Ensino Superior				
					01	TESOURO			
						00	Recursos Ordinarios		
							4	Despesas de Capital	
								Total Geral do Programa:	64.700,00

11



Anexo IIA - Programas, Metas e Ações (LDO INICIAL 2011)

Programa Descrição
0157 Manutenção do Ensino Profissionalizante

Metas

Indicadores

Taxa - atendimento a população do Município

<i>Un. Medida</i>	<i>Índice Recente</i>	<i>Índice Futuro</i>
%	100	100

Ações

<i>Entidade</i>	<i>Unid.Orçam.</i>	<i>Proj.Ativ.</i>	<i>Função</i>	<i>SubFunção</i>	<i>FonGrupo</i>	<i>FonCódigo</i>	<i>Categoria</i>	<i>Meta</i>	<i>Valor</i>
0001	PREFEITURA MUNICIPAL DE ALVINLÂNDIA								
	020511	Manutenção do Centro de Inclusão Digital						100	4.000,00
		2055	Manutenção do Centro de Inclusão Digital						
			12	Educação					
				363	Ensino Profissional				
					01	TESOURO			
						00	Recursos Ordinarios		
							3	Despesas Correntes	

0001	PREFEITURA MUNICIPAL DE ALVINLÂNDIA								
	020511	Manutenção do Centro de Inclusão Digital						100	3.000,00
		2055	Manutenção do Centro de Inclusão Digital						
			12	Educação					
				363	Ensino Profissional				
					01	TESOURO			
						00	Recursos Ordinarios		
							4	Despesas de Capital	
								Total Geral do Programa:	7.000,00

Total Geral da LDO: 7.800.000,00



Anexo III - Metas Fiscais (LDO2011)

Especificação	2011			2012			2013		
	Valor Corrente (a)	Valor Constante	% PIB (a/PIB) *100	Valor Corrente (b)	Valor Constante	% PIB (b/PIB) *100	Valor Corrente (c)	Valor Constante	% PIB (c/PIB) *100
Receita Total	7.800.000,00	7.800.000,00	0	8.100.000,00	8.100.000,00	0	8.400.000,00	8.400.000,00	0
Receitas Primárias (I)	7.800.000,00	7.800.000,00	0	8.100.000,00	8.100.000,00	0	8.400.000,00	8.400.000,00	0
Despesa Total	7.800.000,00	7.800.000,00	0	8.100.000,00	8.100.000,00	0	8.400.000,00	8.400.000,00	0
Despesa Primárias (II)	7.800.000,00	7.800.000,00	0	8.100.000,00	8.100.000,00	0	8.400.000,00	8.400.000,00	0
Resultado Primário (I - II)	0,00	0,00	0	0,00	0,00	0	0,00	0,00	0
Resultado Nominal	0,00	0,00	0	0,00	0,00	0	0,00	0,00	0
Dívida Pública Consolidada	0,00	0,00	0	0,00	0,00	0	0,00	0,00	0
Dívida Consolidada Líquida	0,00	0,00	0	0,00	0,00	0	0,00	0,00	0



Anexo IV - Avaliação do Cumprimento das Metas Fiscais do Exercício Anterior (LDO 2011)

Especificação	Metas Previstas em 2009(a)	% PIB	Metas Realizadas em 2009(b)	% PIB	Variação	
					Valor (c) - (b-a)	% (c/a) * 100
Receita Total	6.023.061,07	0,0001	7.901.586,44	0,0001	1.878.525,37	0,0001
Receitas Primárias (I)	6.023.061,07	0,0001	7.901.586,44	0,0001	1.878.525,37	0,0001
Despesa Total	6.023.061,07	0,0001	7.766.076,67	0,0001	1.743.015,60	0,0001
Despesa Primárias (II)	6.023.061,07	0,0001	7.766.076,67	0,0001	1.743.015,60	0,0001
Resultado Primário (I - II)	0,00	0	135.509,77	0	0,00	0
Resultado Nominal	0,00	0	0,00	0	0,00	0
Dívida Pública Consolidada	0,00	0	0,00	0	0,00	0
Dívida Consolidada Líquida	0,00	0	0,00	0	0,00	0



Anexo V - Metas Fiscais Comparadas com as Fixadas nos Três Exercícios Anteriores (LDO 2011)

Especificação	VALORES A PREÇOS CORRENTES										
	2008	2009	%	2010	%	2011	%	2012	%	2013	%
Receita Total	5.454.842,70	6.023.061,07	10,42	7.549.018,00	25,34	7.800.000,00	3,32	8.100.000,00	3,85	8.400.000,00	3,7
Receitas Primárias (I)	5.454.842,70	6.023.061,07	10,42	7.549.018,00	25,34	7.800.000,00	3,32	8.100.000,00	3,85	8.400.000,00	3,7
Despesa Total	5.454.842,70	6.023.061,07	10,42	7.549.018,00	25,34	7.800.000,00	3,32	8.100.000,00	3,85	8.400.000,00	3,7
Despesa Primárias (II)	5.454.842,70	6.023.061,07	10,42	7.549.018,00	25,34	7.800.000,00	3,32	8.100.000,00	3,85	8.400.000,00	3,7
Resultado Primário (I - II)	0,00	0,00	0	0,00	0	0,00	0	0,00	0	0,00	0
Resultado Nominal	0,00	0,00	0	0,00	0	0,00	0	0,00	0	0,00	0
Dívida Pública Consolidada	0,00	0,00	0	0,00	0	0,00	0	0,00	0	0,00	0
Dívida Consolidada Líquida	0,00	0,00	0	0,00	0	0,00	0	0,00	0	0,00	0

Especificação	VALORES A PREÇOS CONSTANTES										
	2008	2009	%	2010	%	2011	%	2012	%	2013	%
Receita Total	5.454.842,70	6.023.061,07	10,42	7.549.018,00	25,34	7.800.000,00	3,32	8.100.000,00	3,85	8.400.000,00	3,7
Receitas Primárias (I)	5.454.842,70	6.023.061,07	10,42	7.549.018,00	25,34	7.800.000,00	3,32	8.100.000,00	3,85	8.400.000,00	3,7
Despesa Total	5.454.842,70	6.023.061,07	10,42	7.549.018,00	25,34	7.800.000,00	3,32	8.100.000,00	3,85	8.400.000,00	3,7
Despesa Primárias (II)	5.454.842,70	6.023.061,07	10,42	7.549.018,00	25,34	7.800.000,00	3,32	8.100.000,00	3,85	8.400.000,00	3,7
Resultado Primário (I - II)	0,00	0,00	0	0,00	0	0,00	0	0,00	0	0,00	0
Resultado Nominal	0,00	0,00	0	0,00	0	0,00	0	0,00	0	0,00	0
Dívida Pública Consolidada	0,00	0,00	0	0,00	0	0,00	0	0,00	0	0,00	0
Dívida Consolidada Líquida	0,00	0,00	0	0,00	0	0,00	0	0,00	0	0,00	0



PREFEITURA MUNICIPAL DE ALVINLÂNDIA

PRAÇA DR. DANIEL GUARII

44518405/0001-91

Anexo VI - Evolução do Patrimônio Líquido (LDO 2011)

Patrimônio Líquido	2009	%	2008	%	2007	%
Patrimônio/Capital	2.968.812,26	0	2.197.306,89	0	1.673.098,91	0
Reservas	0,00	0	0,00	0	0,00	0
Resultado Acumulado	0,00	0	0,00	0	0,00	0
Regime Previdenciário						
Patrimônio Líquido	2009	%	2008	%	2007	%
Patrimônio/Capital	0,00	0	0,00	0	0,00	0
Reservas	0,00	0	0,00	0	0,00	0
Resultado Acumulado	0,00	0	0,00	0	0,00	0

6

4



Anexo VII - Origem e Aplicação dos Recursos Obtidos com Alienação de Ativos (LDO 2011)

Receitas Realizadas	2009 (a)	2008 (d)	2007
RECEITAS DE CAPITAL	98.401,00	9.510,00	24.000,00
ALIENAÇÃO DE ATIVOS	98.401,00	9.510,00	24.000,00
Alienação de Bens Móveis	98.401,00	9.510,00	24.000,00
Alienação de Bens Imóveis	0,00	0,00	0,00
TOTAL	98.401,00	9.510,00	24.000,00
Despesas Liquidadas	2009 (b)	2008 (e)	2007
DESPESAS LIQUIDADAS	0,00	0,00	0,00
APLICAÇÃO REC. C/ALIENAÇÃO DE AT	0,00	0,00	0,00
DESPESAS DE CAPITAL	0,00	0,00	0,00
Investimentos	0,00	0,00	0,00
Inversões Financeiras	0,00	0,00	0,00
Amortização da Dívida	0,00	0,00	0,00
DESPESAS CORRENTES REGIMES PRI	0,00	0,00	0,00
Regime Geral de Previdência Social	0,00	0,00	0,00
Regime Próprio dos Servidores Públicos	0,00	0,00	0,00
TOTAL	0,00	0,00	0,00
SALDO FINANCEIRO	(c) = (a-b) + (f)	(f) = (d-e) + (g)	(g)
	131.911,00	33.510,00	24000,00

**Anexo VIII - Receitas e Despesas Previdenciárias do RPPS (LDO 2011)**

Receitas Previdenciárias	2009	2008	2007
RECEITAS CORRENTES	0,00	0,00	0,00
Receita de Contribuições	0,00	0,00	0,00
Pessoal Civil	0,00	0,00	0,00
Pessoal Militar	0,00	0,00	0,00
Out.Contr.Previdenciárias	0,00	0,00	0,00
Compen.Previdenciárias RGPS e RPPS	0,00	0,00	0,00
Receita Patrimonial	0,00	0,00	0,00
Outras Receitas Correntes	0,00	0,00	0,00
RECEITAS DE CAPITAL	0,00	0,00	0,00
Alienação de Bens	0,00	0,00	0,00
Outras Receitas de Capital	0,00	0,00	0,00
REPASSES PREVID.RECEBIDOS PELO RPPS	0,00	0,00	0,00
Contribuição Patronal do Exercício	0,00	0,00	0,00
Pessoal Civil	0,00	0,00	0,00
Pessoal Militar	0,00	0,00	0,00
Contribuição Patronal de Exercícios Anteriores	0,00	0,00	0,00
Pessoal Civil	0,00	0,00	0,00
Pessoal Militar	0,00	0,00	0,00
REPASSES PREVID.PARA COBERTURA DO DÉFICIT	0,00	0,00	0,00
TOTAL DAS RECEITAS PREVIDENCIÁRIAS (I)	0,00	0,00	0,00
Despesas Previdenciárias	2009	2008	2007
ADMINISTRAÇÃO GERAL	0,00	0,00	0,00
Despesas Correntes	0,00	0,00	0,00
Despesas de Capital	0,00	0,00	0,00
PREVIDÊNCIA SOCIAL	0,00	0,00	0,00
Pessoal Civil	0,00	0,00	0,00
Pessoal Militar	0,00	0,00	0,00
Outras Despesas Correntes	0,00	0,00	0,00
Compensação Previd.Aposent. RPPS e RGPS	0,00	0,00	0,00
Compensação Previd.Pensões RPPS e RGPS	0,00	0,00	0,00
DISPONIBILIDADES FINANCEIRAS DO RPPS	0,00	0,00	0,00
TOTAL DAS DESPESAS PREVIDENCIÁRIAS (II)	0,00	0,00	0,00
RESULTADO PREVIDENCIÁRIO (I - II)	0	0	0



Anexo IX - Projeção Atuarial do RPPS (LDO 2011)

EXERCÍCIO	REPASSE CONTRIB. PATRONAL (a)	RECEITAS PREVID.	DESPESAS PREVID.	RESULTADO PREVID.	REPASSE RECEBIDO P/ COBERTURA DE DÉFICT RPPS (e)
		Valor (b)	Valor (c)	Valor d - (a+b-c)	



PREFEITURA MUNICIPAL DE ALVINLÂNDIA

PRAÇA DR. DANIEL GUARII

44518405/0001-91

Anexo X - Estimativa e Compensação da Renúncia de Receita (LDO 2011)

SETORES/PROGRAMAS/ BENEFICIÁRIOS	RENÚNCIA DE RECEITA PREVISTA				COMPENSAÇÃO
	Tributo/Contribuição	2011	2012	2013	



Anexo XI - Margem de Expansão das Despesas Obrigatórias de Caráter Continuado (LDO 2011)

EVENTO	Valor Previsto 2011
Aumento Permanente da Receita	0,00
(-)Transf. Contitucionais	0,00
(-)Transf. FUNDEB	0,00
Saldo Final Aumento Perma.Receita (I)	0,00
Redução Permanente de Despesa (II)	0,00
Margem Bruta (III) - (I+II)	0,00
Saldo Utilizado (IV)	0,00
Impacto de Novas DOCC	0,00
Margem Líquida de Expansão de DOCC (III+IV)	0,00



PREFEITURA MUNICIPAL DE ALVINLÂNDIA

PRAÇA DR. DANIEL GUARII

44518405/0001-91

Anexo XII - Demonstrativo de Riscos Fiscais e Providências (LDO 2011)

Riscos Fiscais		Providências	
Descrição	Valor	Descrição	Valor



ÓRGÃO

UNIDADE ORÇAMENTÁRIA:

1. Diagnóstico da situação existente

.....
.....
.....

2. Objetivos pretendidos

.....
.....
.....

3. Ação governamental

.....
.....
.....

Data:/...../..... Assinatura (solicitante):

Estimativa de custo:

Ação governamental (1) R\$

Ação governamental (2) R\$

Ação governamental (3) R\$

Despacho (autoridade competente):

.....
.....
.....

Data:/...../..... Assinatura (solicitante):