

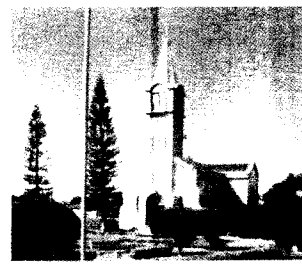

Prefeitura do Município de Alvinlândia
Estado de São Paulo

CNPJ 44.518.405/0001-91

"Simpatia do Centro Oeste"



LEI N.º 1.287/2010

Dispõe sobre a abertura de crédito adicional, suplementar.

ELIZEU JESUS ELEOTÉRIO, Prefeito do Município de Alvinlândia, Comarca de Garça, Estado de São Paulo, no uso de suas atribuições legais.

Faz saber, que a Câmara Municipal de Alvinlândia aprova e ele sanciona e promulga a seguinte Lei,

Artigo 1º:- Fica aberto no Serviço de Finanças um crédito adicional, suplementar, no valor de **R\$ 40.000,00** (Quarenta Mil Reais), suplementar a seguinte dotação do Orçamento vigente:

ÓRGÃO 02.00.00 – PODER EXECUTIVO

U. O. 02.07.00 – SECRETARIA MUNICIPAL DE SAÚDE

Sub Unid. 02.07.02 – Divisão do Fundo Municipal de Saúde

Ficha 191-10.301.0120.2029.0000-3.5.50.43.00-Subvenções Sociais

40.000,00

Soma

40.000,00

Artigo 2.º:- O crédito aberto no artigo anterior será coberto com recursos provenientes da anulação parcial da seguinte dotação do Orçamento vigente:

ÓRGÃO 02.00.00 – PODER EXECUTIVO

90.00.00 – RESERVA DE CONTINGÊNCIA

Ficha 307-99.999.0999.0999.0000-9.9.99.99.99-Reserva de Contingência

40.000,00

Soma

40.000,00

Artigo 3.º - Esta Lei entrará em vigor na data de sua publicação, revogadas as disposições em contrário.

P. M. "João Manzano", Alvinlândia, 17 de Novembro de 2010.

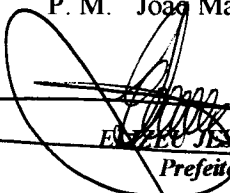
ELIZEU JESUS ELEOTÉRIO
Prefeito Municipal

Publicada e afixada nesta Secretaria no lugar de costume, na data supra.

ÁUREA NUNES ALVES
Contadora
CRC N.º ISP205845/P-2