



*Prefeitura do Município de Alvinlândia*

*Estado de São Paulo*

CNPJ: 44.518.405/0001-91

*"Simpatia do Centro Oeste"*



**EDITAL DE PREGÃO PRESENCIAL N.º 004/2020.**

**PROCESSO N.º 033/2020.**

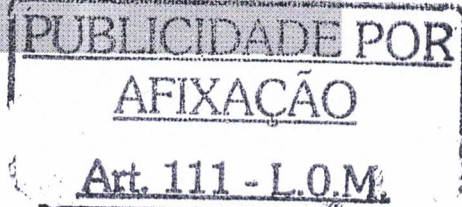

TIPO DE LICITAÇÃO: **MENOR PREÇO POR ITEM.**

DATA DA SEÇÃO PÚBLICA: **03.06.2020 às 09:00 horas.**

OBJETO: "REGISTRO DE PREÇO PARA AQUISIÇÃO DE 01 (UM) TRITURADOR DE GALHOS PARA O MUNICÍPIO DE ALVINLÂNDIA".

A **PREFEITURA MUNICIPAL DE ALVINLÂNDIA**, pessoa de direito público, CNPJ n.º 44.518.405/0001-91, com endereço na Praça Dr. Daniel Guarido, n.º 294, Centro, Estado de São Paulo, através da Excelentíssima Senhora Prefeita ABIGAIL CATELI DIAS, no uso de suas atribuições legais, comunica a abertura do presente processo de licitação.

A respectiva **Seção de Processamento** do Pregão será realizada na data de **03 de junho de 2020, a partir das 09:00 horas**, na sede Administrativa da Prefeitura Municipal de Alvinlândia, localizada na Praça Dr. Daniel Guarido, n.º 294, Centro, Alvinlândia, Estado de São Paulo, e será conduzida pelo Pregoeiro Sr. Manoel Antônio Pedroso da Silva com o auxílio da Equipe de Apoio, designados nos autos do processo em epígrafe.

As despesas correrão a conta da seguinte dotação orçamentária:

**FICHA 439**

1	PREFEITURA MUNICIPAL DE ALVINLANDIA
02	EXECUTIVO
02 18	SECRETARIA MUNICIPAL DO MEIO AMBIENTE
02 18 02	DIVISÃO DO MEIO AMBIENTE
20.601.0213.1115.0000	AQUISIÇÃO DE TRITURADOR DE GALHOS
4.4.90.52.00	EQUIPAMENTO E MATERIAL PERMANENTE
	<b>0.05.00 – 100.025 BONUS PRÉ SAL</b>

**1 – DO OBJETO**

1.1.- A presente licitação tem por objeto o "REGISTRO DE PREÇO PARA AQUISIÇÃO DE 01 (UM) PICADOR DE GALHOS E TRONCOS, MADEIRA, ACOPLADO A TRATOR AGRÍCOLA, COM CAPACIDADE MÍNIMA DE TRITURAÇÃO DE GALHOS DE 15CM DE DIÂMETRO; SISTEMA DE ALIMENTAÇÃO HIDRÓSTÁTICA ATRÁVES DE NO MÍNIMO 01 ROLO PUXADOR; ACIONAMENTO DE CONTROLE LATERAL A CALHA ALIMENTADORA COM





*Prefeitura do Município de Alvinlândia*

*Estado de São Paulo*

CNPJ: 44.518.405/0001-91

*"Simpátia do Centro Oeste"*



TRES POSIÇÕES, SENDO FRENTE, NEUTRO E REVERSO, QUE POSSIBILITA O OPERADOR A EFETUAR AS REVERSÕES NECESSÁRIAS DOS ROLOS ALIMENTADORES INSTANTANEAMENTE; SISTEMA DE CORTE COM UM DISCO (ROTOR) BALANCEADO DINAMICAMENTE, COM NO MÍNIMO DUAS LÂMINAS DE TRITURAÇÃO REVERSÍVEIS E REFIÁVEIS MONTADAS A 90° ENTRE SI, CONFECCIONADAS EM AÇO ESPECIAL COM TRATAMENTO TÉRMICO, UMA CONTRA FACA, DE ALTA RESISTENCIA À ABRASÃO; BICA DE DESCARGA GIRATÓRIA DE 360°, COM DIAMETRO E DEFLETOR AJUSTÁVEL DA EXTREMIDADE, COM SOPRADOR INTEGRADO, DIRECIONADO COM PRECISÃO OS CAVACOS JÁ TRITURADOS PARA DENTRO DA CAÇAMBA OU DE OUTRO PONTO DETERMINADO E COM TODO O CONJUNTO MONTADO SOBRE UM CHASSI REBOQUE RODAS, COM RODAS E PNEUS AGRÍCOLA, PARA O MUNICIPIO DE ALVINLÂNDIA”.

1.2.- A estimativa de aquisição de que trata o art. 12 da Lei Federal n.º 10.520/01 e Lei Federal n.º 10.191/01, será expressa na aquisição dos materiais de construção descritos na grade do Anexo I, podendo a Administração adquirir mais ou menos, sempre dentro dos parâmetros de preços neste edital.

1.3. – O preço máximo de adjudicação por item será o da **“LISTAGEM COM A MÉDIA COTADA”**.

## **2 – DA PARTICIPAÇÃO**

2.1.- Poderão participar do certame todos os interessados do ramo de atividade pertinente ao objeto da contratação que preencherem as condições de credenciamento constantes deste Edital.

2.2.- Esclarecendo ainda que as empresas interessadas poderão participar ou ofertar propostas, ao objeto desta licitação, onde será julgado pelo **MENOR PREÇO POR ITEM**, ofertado em cima dos Equipamentos descritos no Anexo I.

## **3 – DO CREDENCIAMENTO**

3.1.- Para o credenciamento do representante ou procurador da empresa, deverão ser apresentados os seguintes documentos:

a) tratando-se de **representante legal**, o Estatuto Social, Contrato Social ou outro instrumento de registro comercial, registrado na Junta Comercial, devidamente autenticado,



*Prefeitura do Município de Alvinlândia*

*Estado de São Paulo*

CNPJ: 44.518.405/0001-91

*"Simpatia do Centro Oeste"*



no qual estejam expressos seus poderes para exercer direitos e assumir obrigações em decorrência de tal investidura;

b) tratando-se de **procurador**, a procuração por instrumento público ou particular, da qual constem poderes específicos para formular lances, negociar preço, interpor recursos e desistir de sua interposição e praticar todos os demais atos pertinentes ao certame, acompanhado do correspondente documento, dentre os indicados na alínea "a", que comprove os poderes do mandante para a outorga.

3.2.- O Representante Legal ou Procurador, deverá se identificar exibindo documento oficial de identificação que contenha foto (RG, CNH, etc...).

3.3.- Será admitido apenas **01 (um)** Representante para cada licitante credenciada, sendo que cada um deles poderá representar apenas uma credenciada.

3.4.- A ausência do Credenciado, em qualquer momento da sessão, importará a imediata exclusão da licitante por ele representada, salvo autorização expressa do Pregoeiro.

#### **4.- DA FORMA DE APRESENTAÇÃO DA DECLARAÇÃO DE PLENO ATENDIMENTO AOS REQUISITOS DE HABILITAÇÃO, DA PROPOSTA E DOS DOCUMENTOS DE HABILITAÇÃO**

4.1.- A "Declaração de Pleno Atendimento aos Requisitos de Habilitação", de acordo com modelo estabelecido no Anexo II, deverá ser apresentada fora dos Envelopes n.º 01 e 02.

4.2.- A proposta e os documentos para habilitação deverão ser apresentados, separadamente, em 02 (dois) envelopes não transparentes, fechados e indevassáveis, contendo em sua parte externa, a identificação da licitante, e os seguintes dizeres:





**ENVELOPE N.º 01 – “PROPOSTA DE PREÇOS”**  
PREGÃO N.º 006/2020  
PROCESSO N.º 039/2020  
PREFEITURA MUNICIPAL DE ALVINLÂNDIA - SP

**ENVELOPE N.º 02 – “HABILITAÇÃO”**  
PREGÃO N.º 006/2020  
PROCESSO N.º 039/2020  
PREFEITURA MUNICIPAL DE ALVINLÂNDIA - SP

### **5 – DO CONTEÚDO DO ENVELOPE PROPOSTA**

5.1.- A proposta, nos termos do item 4.2 da cláusula 4., deverá ser apresentada datilografada ou digitada, respeitado o vernáculo, sem emendas nem rasuras, devendo ser identificada e assinada pelo Representante Legal da Licitante ou pelo procurador, neste caso, juntando-se a procuração.

5.2.- Deverá conter na Proposta:

- a) Nome, endereço, CNPJ e Inscrição estadual/municipal da licitante, se houver;
- b) Número do Processo e do Pregão;
- c) Descrição do objeto da presente licitação, com marca;
- d) Valor por item.
- e) Prazo de validade da proposta não inferior a 90 (noventa) dias.

5.3.- Não serão consideradas propostas com ofertas de vantagens não previstas neste Edital, nem preço ou vantagem baseada nas ofertas das demais licitantes, sendo consideradas nulas e sem nenhum efeito as inserções às propostas não exigidas pelo presente Edital.

5.4.- Depois de aberta, a proposta se acha vinculada ao Processo pelo seu prazo de validade, não sendo permitida sua retirada ou a desistência por parte do proponente.





5.5.- Apresentada a proposta, o proponente está automaticamente aceitando e se sujeitando às cláusulas e condições do Presente Edital.

5.6.- Se por falha do proponente a proposta não indicar o prazo de sua validade, esta será considerada válida por 90 (noventa) dias, independentemente de qualquer outra manifestação.

## **6 – DO CONTEÚDO DO ENVELOPE “DOCUMENTOS PARA HABILITAÇÃO”**

6.1.- O Envelope “Documentos de Habilitação” deverá conter os documentos a seguir relacionados os quais dizem respeito a:

### **6.1.1 – HABILITAÇÃO JURÍDICA**

- a) Registro Comercial, no caso de empresa individual;
- b) Ato constitutivo, estatuto ou contrato social em vigor, devidamente registrado na Junta Comercial, em se tratando de sociedades comerciais;
- c) Documentos de eleição dos atuais administradores, tratando-se de sociedades por ações, acompanhados da documentação mencionada na alínea “b”, deste subitem;
- d) Ato constitutivo devidamente registrado no Cartório de Registro Civil de Pessoas Jurídicas tratando-se de sociedades civis, acompanhado de prova da diretoria em exercício;
- e) Decreto de autorização e ato de registro ou autorização para funcionamento expedido pelo órgão competente, tratando-se de empresa ou sociedade estrangeira em funcionamento no país, quando a atividade assim o exigir;

### **6.1.2 – REGULARIDADE FISCAL**

- a) prova de inscrição no Cadastro Nacional de Pessoas Jurídicas (CNPJ);



*Prefeitura do Município de Alvinlândia*

*Estado de São Paulo*

CNPJ: 44.518.405/0001-91

*"Simpatia do Centro Oeste"*



- b) prova de regularidade para com as Fazendas Federal, Estadual e Municipal, quando for o caso;
- c) prova de regularidade relativa à seguridade social e ao Fundo de Garantia por Tempo de Serviço (FGTS);
- d) prova de regularidade junto ao Instituto Nacional de Previdência Social (INSS).
- e) prova de regularidade junto ao Ministério do Trabalho (CNDT)

### **6.1.3 – QUALIFICAÇÃO ECONÔMICA-FINANCEIRA**

- a) Certidão negativa de falência, concordata ou recuperação empresarial expedida pelo distribuidor da sede da pessoa jurídica.

### **6.1.4 – OUTRAS COMPROVAÇÕES**

6.1.4.1.- Declaração de que inexistente qualquer fato impeditivo à sua participação na licitação, que não foi declarada inidônea e não está impedida de contratar com o Poder Público, ou suspensão de contratar com a Administração (modelo – Anexo III);

6.1.4.2.- Declaração de que não emprega menor de dezoito anos em trabalho noturno, perigoso ou insalubre e não emprega menor de dezesseis anos (modelo – Anexo IV).

### **6.2 – DISPOSIÇÕES GERAIS DA HABILITAÇÃO**

6.2.1.- A documentação exigida poderá ser apresentada no original ou através de impresso informatizado obtido via *internet*, com data de expedição não anterior a 90 (noventa) dias da data do encerramento da licitação, se outro prazo de validade não constar dos documentos, exceto para o documento exigido pelo item 6.1.3 – “a” deste Edital;





*Prefeitura do Município de Alvinlândia*

*Estado de São Paulo*

CNPJ: 44.518.405/0001-91

*"Simpatia do Centro Oeste"*

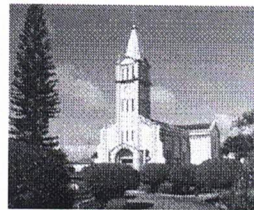

6.2.1.1.- A documentação também poderá ser apresentada através de cópia, produzida por qualquer processo de reprodução, autenticada por cartório competente;

6.2.1.2.- As autenticações poderão também, ser efetuadas pelo Pregoeiro ou membro da Equipe de Apoio, nos termos do artigo 32 da Lei Federal n.º 8.666/93, no ato da abertura do envelope respectivo, desde que referidas cópias se façam acompanhar dos documentos originais, sendo esses últimos devolvidos, após a autenticação requerida, ao Representante Legal presente.

6.2.2.- É facultada às licitantes a substituição dos documentos de habilitação exigidos neste Edital, salvo aqueles abaixo excetuados, pelo **Certificado de Registro Cadastral – CRC**, expedido pela Prefeitura Municipal de Alvinlândia, desde que em plena validade, e com a qualificação pertinente ao seu ramo de atividade compatível com o objeto do certame;

6.2.2.1.- Para sua aceitação, o Certificado de Registro Cadastral deverá ter sido expedido com observância dos artigos 28 a 31 da Lei Federal n.º 8.666/93.

6.2.2.2.- O Certificado de Registro Cadastral não substitui os documentos relacionados nos subitens 6.1.2 “b” e “c”; 6.1.3 “a”; 6.1.4.1 e 6.1.4.2, devendo ser apresentados por todos os licitantes.

## **7 – DO PROCEDIMENTO E DO JULGAMENTO**

7.1.- No local, data e horário constantes do preâmbulo, será aberta a sessão de processamento do Pregão, iniciando-se com o credenciamento dos interessados em participar do certame, com duração média de 30 (trinta) minutos.

7.2.- Após o credenciamento, as licitantes entregarão ao Pregoeiro a declaração de pleno atendimento aos requisitos de habilitação, de acordo com o estabelecido neste Edital e, em envelopes separados, a proposta de preços e os documentos de habilitação.



*Prefeitura do Município de Alvinlândia*  
*Estado de São Paulo*  
CNPJ: 44.518.405/0001-91  
*"Simpatia do Centro Oeste"*



7.3.- A análise das propostas pelo Pregoeiro visará ao atendimento das condições estabelecidas neste Edital e seus anexos, sendo desclassificadas as propostas:

- a) cujo objeto não atenda as especificações, prazos e condições fixadas no Edital;
- b) que apresentem preço baseado exclusivamente em proposta das demais licitantes.

7.3.1.- No tocante dos preços às propostas serão julgadas pelo critério de **"MENOR PREÇO POR ITEM"**, nos termos do art. 45, § 1º, inciso I, da Lei Federal n.º 8.666/93, sobre os itens do anexo I.

7.3.1.1.- O prazo da proposta deverá ser considerado para efeitos de aplicação da regra do item, que servirá também como forma de reajuste e reequilíbrio dos valores, não podendo neste edital ou em seu respectivo contrato, prever outra forma de reajuste.

7.3.2.- Serão desconsideradas ofertas ou vantagens baseadas nas propostas das demais licitantes.

7.4.- As propostas classificadas serão selecionadas para a etapa de lances, com observância dos seguintes critérios:

- a) seleção da proposta de menor preço e das demais com preços até 10% (dez por cento) superiores àquela;
- b) não havendo pelo menos 03 (três) preços na condição definida na alínea anterior, serão selecionadas as propostas que apresentarem os menores preços, até o máximo de 03 (três). No caso de empate nos preços, serão admitidas todas as propostas empatadas, independentemente do número de licitantes.





*Prefeitura do Município de Alvinlândia*

*Estado de São Paulo*

CNPJ: 44.518.405/0001-91

*"Simpatia do Centro Oeste"*



7.5.- O Pregoeiro convidará individualmente os autores das propostas selecionadas a formular lances de forma seqüencial, a partir do autor da proposta de maior preço e os demais em ordem decrescente de valor, decidindo-se por meio de sorteio no caso de empate de preços.

7.5.1.- A licitante sorteada em primeiro lugar poderá escolher a posição na ordenação de lances em relação aos demais empatados, e assim sucessivamente até a definição completa da ordem de lances.

7.6.- Os lances deverão ser formulados em valores distintos e decrescentes, inferiores à proposta de menor preço, observada a redução mínima indicada entre os lances de **0,01 (UM CENTAVO DE REAL)** sobre o equipamento expresso no edital.

7.7.- A etapa de lances será considerada encerrada quando todos os participantes dessa etapa declinarem da formulação de lances.

7.8.- Encerrada a etapa de lances, serão classificadas as propostas selecionadas e não selecionadas para a etapa de lances, na ordem crescente dos valores, considerando-se para as selecionadas o último preço ofertado.

7.9.- O Pregoeiro poderá negociar com o autor da oferta de menor valor com vistas à redução do preço.

7.10.- Após a negociação, se houver, o Pregoeiro examinará a aceitabilidade do menor preço, decidindo motivadamente a respeito.

7.11.- Considerada aceitável a oferta de menor preço, será aberto o envelope contendo os documentos de habilitação de seu autor.



*Prefeitura do Município de Alvinlândia*

*Estado de São Paulo*

CNPJ: 44.518.405/0001-91

*"Simpatia do Centro Oeste"*



7.12.- Eventuais falhas, omissões ou outras irregularidades nos documentos de habilitação poderão ser sanadas na sessão pública de processamento do Pregão, até a decisão sobre a habilitação, inclusive mediante:

- a) substituição e apresentação de documentos; ou
- b) verificação efetuada por meio eletrônico hábil de informações.

7.12.1.- A verificação será certificada pelo Pregoeiro e deverão ser anexados aos autos os documentos passíveis de obtenção por meio eletrônico, salvo impossibilidade devidamente justificada.

7.12.2.- A Administração não se responsabilizará pela eventual indisponibilidade dos meios eletrônicos, no momento da verificação. Ocorrendo essa indisponibilidade e não sendo apresentados os documentos alcançados pela verificação, a licitante será inabilitada.

7.13.- Para aferir o exato cumprimento das condições estabelecidas no item 6.2.2 e subitens do item 6, o Pregoeiro, se necessário, diligenciará junto ao Órgão emissor do Certificado de Registro Cadastral apresentado.

7.14.- Constatado o atendimento dos requisitos de habilitação previstos neste Edital, a licitante será habilitada e declarada vencedora do certame.

7.15.- Se a oferta não for aceitável, ou se a licitante desatender as exigências para a habilitação, o Pregoeiro examinará a oferta subsequente de menor preço, negociará com o seu autor, decidirá sobre a sua aceitabilidade e, em caso positivo, verificará as condições de habilitação e assim sucessivamente, até a apuração de uma oferta aceitável cujo autor atenda os requisitos de habilitação, caso em que será declarado vencedor.

## **8 – DO RECURSO, DA ADJUDICAÇÃO E DA HOMOLOGAÇÃO**





8.1.- No final da sessão, a licitante que quiser recorrer deverá manifestar imediata e motivadamente a sua intenção, abrindo-se então de 03 (três) dias úteis para apresentação de memoriais, ficando as demais licitantes desde logo intimadas para apresentar contra-razões em igual número de dias, que começarão a correr no término do prazo do recorrente, sendo-lhes assegurada vista imediata dos autos.

8.2.- A ausência de manifestação imediata e motivada da licitante importará em decadência do direito de recurso, a adjudicação do objeto do certame pelo Pregoeiro à licitante vencedora e o encaminhamento do processo à autoridade competente para a homologação.

8.3.- Interposto o recurso, o Pregoeiro poderá reconsiderar a sua decisão ou encaminhá-lo devidamente informado à autoridade competente.

8.4.- Decididos os recursos e constatada a regularidade dos atos praticados, a autoridade competente adjudicará o objeto do certame à licitante vencedora e homologará o procedimento.

8.5.- O recurso não terá efeito suspensivo e o seu acolhimento importará a invalidação apenas dos atos insuscetíveis de aproveitamento.

8.6.- Somente serão válidos os documentos originais, protocolados os memoriais originais junto à Prefeitura Municipal de Alvinlândia, Setor de Licitações, na Praça Dr. Daniel Guarido, n.º 294, Centro, na cidade de Alvinlândia, Estado de São Paulo, no horário de expediente, ou seja, das 08:00 às 11:00 horas e das 13:00 às 17:00 horas, observados os prazos legais.

8.7.- Não protocolando na forma definida, o Pregoeiro não apreciará o teor dos citados memoriais.



## **9 – DAS CONDIÇÕES DE ENTREGA E RECEBIMENTO DO OBJETO**

9.1.- Os EQUIPAMENTOS deverão ser entregues no município de Alvinlândia, no local indicado pela Administração (Almoxarifado, Local/endereço, etc...), atendendo a REQUISIÇÃO emitida pela Administração, num **"prazo não superior a 10 (DEZ) DIAS"**, com emissão de nota Fiscal Fatura ou equivalente.

9.1.1.- A Administração, na impossibilidade de fornecimento do primeiro colocado, poderá chamar o segundo, devendo requerer a este, os mesmos valores e condições, sob pena de chamar o próximo ou caso seja necessário a abertura de um novo certame.

9.2.- As entregas erradas serão corrigidas pela Proponente Vencedora, num prazo de 48 horas, sob pena de suspensão dos respectivos pagamentos, sendo que somente será devolvido o item considerado diverso ao pedido.

## **10 – DO PREÇO E DA FORMA DE PAGAMENTO**

10.1.- Durante o prazo de validade da proposta, os preços não serão reajustáveis, devendo ser respeitado os valores na **ATA DE REGISTRO DE PREÇOS**.

10.2.- O pagamento será realizado em até 30 (trinta) dias, após a entrega e conferência do objeto, através de Nota Fiscal Fatura ou depósito bancário, que será precedido de pedido, emitido pelo proponente vencedor à favor da Administração que procederá o seu empenho para pagamento após a entrega dos produtos e da NF, que terá descrição idêntica aos produtos entregues e faturados, salvo se conciliado previamente entre as partes.

10.3.- A Prefeitura não efetuará pagamento através de cobrança bancária, sendo efetuados mediante crédito aberto em conta corrente em nome da Contratada (depósito) ou Nota Fiscal Fatura.





*Prefeitura do Município de Alvinlândia*

*Estado de São Paulo*

CNPJ: 44.518.405/0001-91

*"Simpatia do Centro Oeste"*



10.4.- A elaboração de contrato não é obrigatória, na forma expressa no art. 15, § 4º, da Lei Federal n.º 8.666/93.

## **11 – DAS SANÇÕES PARA O CASO DE INADIMPLEMENTO**

11.1.- A licitante, que convocada dentro do prazo de validade da sua proposta, não celebrar o contrato, deixar de entregar ou apresentar documentação falsa exigida para o certame, ensejar o retardamento da execução de seu objeto, não mantiver a proposta, falhar ou fraudar na execução do contrato, comportar-se de modo inidôneo ou cometer fraude fiscal, ficará impedido de licitar e contratar com a União, Estados, Distrito Federal ou Municípios, pelo prazo de até 02 (dois) anos, sem prejuízo das multas previstas neste Edital e no contrato e das demais cominações legais.

11.2.- A recusa injustificada do adjudicatário em assinar o contrato, aceitar ou retirar o instrumento equivalente, dentro do prazo estabelecido, caracteriza o descumprimento total da obrigação assumida, sujeitando-se, sem prejuízo das demais sanções previstas nos incisos III e IV do artigo 87 da Lei Federal n.º 8.666/93, em multa pecuniária de 50% (cinquenta por cento) sobre o valor da obrigação não cumprida.

11.3.- Pela inexecução total ou parcial do contrato a Prefeitura poderá, garantida a defesa prévia, aplicar à Contratada as seguintes sanções:

11.3.1.- advertência;

11.3.2.- multa indenizatória pecuniária de 10% (dez por cento) sobre o valor da obrigação não cumprida;

11.3.3 – suspensão temporária de participação em licitação e impedimento de contratar com a Administração, por prazo não superior a 02 (dois) anos.



## **12 – DAS IMPUGNAÇÕES AO EDITAL**

12.1.- Os eventuais pedidos de impugnação serão interpostos dentro dos prazos legais estabelecidos pela Lei Federal n.º 8.666/93 e suas posteriores alterações.

12.1.1.- As petições deverão ser protocoladas junto a Prefeitura Municipal de Alvinlândia, sito na Praça Dr. Daniel Guarido, n.º 294, Centro, na cidade Alvinlândia, Estado de São Paulo, no horário das 08:00 às 11:00 horas e das 13:00 às 17:00 horas, dirigida à autoridade subscritora do Edital, que decidirá no prazo de 03 (três) dias úteis, nos termos da Lei Federal n.º 8.666/93.

## **13 – DAS DISPOSIÇÕES FINAIS**

13.1.- As normas disciplinadoras desta licitação serão interpretadas em favor da ampliação da disputa, respeitada a igualdade de oportunidade entre as licitantes e desde que não comprometam o interesse público, a finalidade e a segurança da contratação.

13.2.- De todas as sessões públicas realizadas para esta licitação será lavrada ata circunstanciada dos trabalhos, onde serão registradas as impugnações fundamentadas porventura apresentadas pelos representantes legais presentes.

13.2.1.- As recusas ou as impossibilidades de assinaturas devem ser registradas expressamente na própria Ata.

13.3.- Todos os documentos de habilitação cujos envelopes forem abertos na sessão e as propostas serão rubricadas pelo Pregoeiro e pelos licitantes presentes que desejarem.

13.4.- O Comunicado de Abertura de Licitação, bem como resultado do presente certame será divulgado através de publicação no Diário Oficial do Estado e no Jornal Local.





*Prefeitura do Município de Alvinlândia*

*Estado de São Paulo*

CNPJ: 44.518.405/0001-91

*"Simpatia do Centro Oeste"*



13.5.- Os demais atos pertinentes, como intimações, comunicados e outros relativos à licitação presente, quando necessários será formalizados através de publicação no Diário Oficial do Estado de São Paulo.

13.6.- Os envelopes contendo os documentos de habilitação das demais licitantes serão devolvidos oportunamente, após a celebração do contrato ou instrumento equivalente.

13.7.- Os casos omissos do presente Pregão serão solucionados pelo Pregoeiro.

13.8.- Integram o presente Edital:

Anexo I – Modelo de Proposta;

Anexo II – Declaração de Pleno Atendimento aos Requisitos de Habilitação;

Anexo III – Declaração de Fato Impeditivo;

Anexo IV – Declaração de que não emprega menor;

13.9.- A qualquer tempo esta licitação poderá ser anulada ou revogada, com amparo na legislação que rege o presente certame.

13.10.- Informações complementares que se fizerem necessárias deverá ser procurados pelo interessado na Prefeitura Municipal de Alvinlândia, sito à Praça Dr. Daniel Guarido, n.º 294, Centro, na cidade Alvinlândia, Estado de São Paulo, no horário das 08:00 às 11:00 horas e das 12:00 às 17:00 horas, telefone (14) 3473-8700.

Alvinlândia-SP, dia 19 de maio de 2020.

**ABIGAIL CATELI DIAS**  
**PREFEITA MUNICIPAL**



MODELO DE PROPOSTA

ANEXO I PREGÃO PRESENCIAL000039/20

NOME/RAZÃO SOCIAL: \_\_\_\_\_  
 CNPJ N°: \_\_\_\_\_  
 Endereço: \_\_\_\_\_  
 Representante Legal: \_\_\_\_\_  
 RG N°: \_\_\_\_\_ CPF/MF N° \_\_\_\_\_  
 Cargo que ocupa: \_\_\_\_\_

ITEM	QTD.	UNID.	CÓDIGO	DESCRIÇÃO	MARCA	VL. UNIT.	VL. TOTAL
------	------	-------	--------	-----------	-------	-----------	-----------

1	1	UN	100.002.001	PICADOR DE GALHOS E TRONCOS, MADEIRA, ACOPLADO A TRATC PICADOR DE GALHOS E TRONCOS, MADEIRA, ACOPLADO A TRATOR AGRÍCOLA COM CAPACIDADE MÍNIMA DE TRITURAÇÃO DE GALHOS DE 15CM DE DIÂMETRO. SISTEMA DE ALIMENTAÇÃO HIDRÓSTÁTICA ATRÁVES DE NO MINIMO 01 ROLO PUXADOR; ACIONAMENTO DE CONTROLE LATERAL A CALHA ALIMENTADORA COM TRES POSIÇÕES, SENDO FRENTE, NEUTRO E REVERSO, QUE POSSIBILITA O OPERADOR A EFETUAR AS REVERSÕES NECESSÁRIAS DOS ROLOS ALIMENTADORES INSTANTANEAMENTE. SISTEMA DE CORTE COM UM DISCO (ROTOR) BALANCEADO DINAMICAMENTE, COM NO MÍNIMO 02 LÂMINA DE TRITURAÇÃO REVERSÍVEIS E REFIÁVEIS MONTADAS A 90° ENTRE SI, CONFECCIONADAS EM AÇO ESPECIAL COM TRATAMENTO TÉRMICO, UMA CONTRA FACA, DE ALTA RESISTENCIA À ABRASÃO. BICA DE DESCARGA GIRATÓRIA DE 360°, COM DIÂMETRO E DEFLETOR AJUSTÁVEL BA EXTREMIDADE, COM SOPRADOR INTEGRADO, DIRECIONADO COM PRECISÃO OS CAVACOS JÁ TRITURADOS PARA DENTRO DA CAÇAMBA OU DE OUTRO PONTO DETERMINADO. TODO O CONJUNTO MONTADO SOBRE UM CHASSI REBOQUE RODAS, COM RODAS E PNEUS AGRÍCOLA.			
---	---	----	-------------	-------------------------------------------------------------------------------------------------------------------------------------------------------------------------------------------------------------------------------------------------------------------------------------------------------------------------------------------------------------------------------------------------------------------------------------------------------------------------------------------------------------------------------------------------------------------------------------------------------------------------------------------------------------------------------------------------------------------------------------------------------------------------------------------------------------------------------------------------------------------------------------------------------------------------------------------------------------------------------------------------------------------------------------------------------------------------------------------------------------------------	--	--	--

- Validade da Proposta: 90 (noventa) dias.
- Forma de Pagamento: os pagamentos serão realizados até o dia 15 (quinze) do mês subseqüente ao da entrega, com a emissão da NF
- A licitante vencedora deverá estar ciente de todo teor do edital, quanto ao pagamento e quanto a entrega

\_\_\_\_\_ de \_\_\_\_\_ de \_\_\_\_\_

\_\_\_\_\_  
 ASSINATURA E CARIMBO





*Prefeitura do Município de Alvinlândia*

*Estado de São Paulo*

CNPJ: 44.518.405/0001-91

*"Simpatia do Centro Oeste"*



**ANEXO II**

**PREGÃO PRESENCIAL "REGISTRO DE PREÇOS" N°. 006/2020**

*DECLARAÇÃO*

DECLARO, para os devidos fins, estar ciente de todo o teor constante do presente edital, anexos e minuta de contrato, bem como, não estar impedido de participar do presente certame, pelos motivos expressos em edital.

NOME/RAZÃO SOCIAL:

\_\_\_\_\_  
\_\_\_\_\_

Representante Legal: \_\_\_\_\_, RG \_\_\_\_\_, CPF  
\_\_\_\_\_, cargo que ocupa \_\_\_\_\_.

\_\_\_\_\_, de \_\_\_\_\_ de 0000.

\_\_\_\_\_  
ASSINATURA E CARIMBO



*Prefeitura do Município de Alvinlândia*

*Estado de São Paulo*

CNPJ: 44.518.405/0001-91

*"Simpátia do Centro Oeste"*



**ANEXO III**

**PREGÃO PRESENCIAL "REGISTRO DE PREÇOS" N.º. 006/2020.**

*DECLARAÇÃO*

\_\_\_\_\_, inscrita no CNPJ n.º \_\_\_\_\_, por intermédio de seu representante legal (procuração anexa), Sr. (a) \_\_\_\_\_, portador do Rg. n.º \_\_\_\_\_ e CPF n.º \_\_\_\_\_, **DECLARA**, para os devidos fins do disposto no inciso V do art. 27, da Lei Federal n.º 8.666/93, acrescido pela Lei Federal n.º 9.854/99, que não emprega menor de 18 (dezoito) anos em trabalho noturno, perigoso ou insalubre e (assinalar com "X", conforme o caso):

( ) não emprega menor de dezesseis anos;

( ) emprega menor, a partir de quatorze anos, na condição de aprendiz.

\_\_\_\_\_ de \_\_\_\_\_ de 0000.

\_\_\_\_\_  
ASSINATURA E CARIMBO





*Prefeitura do Município de Alvinlândia*

*Estado de São Paulo*

CNPJ: 44.518.405/0001-91

*"Simpatia do Centro Oeste"*



**ANEXO IV**

**PREGÃO PRESENCIAL "REGISTRO DE PREÇOS" Nº. 006/2020**

*DECLARAÇÃO*

A empresa ....., CNPJ n.º ....., com endereço a ....., ora participante do certame referenciado que tem por objeto a "REGISTRO DE PREÇO PARA AQUISIÇÃO DE 01 (UM) TRITURADOR DE GALHOS PARA O MUNICÍPIO DE ALVINLÂNDIA", vem pela presente, através de seu signatário, DECLARAR que inexistente qualquer fato impeditivo à sua participação na licitação citada, que não foi declarada suspensa nem inidônea para contratar com o poder público de qualquer esfera e que se compromete a comunicar a ocorrência de qualquer fato superveniente.

Por ser verdade assina a presente

..... de ..... de 0000.

\_\_\_\_\_  
ASSINATURA E CARIMBO